

**Ersatzteilliste /  
Spare Parts List  
KUBOTA  
D905-E2B-EU-XL1**







**ILLUSTRATED PARTS LIST  
LISTE DES PIECES  
STÜCK LISTE**

# **KUBOTA**

**MODEL**  
**MODELE** **D-905-E2B-EU-XL1-Schäffer**  
**MODELL**

**DIESEL ENGINE  
MOTEUR DIESEL  
DIESEL MOTOREN**

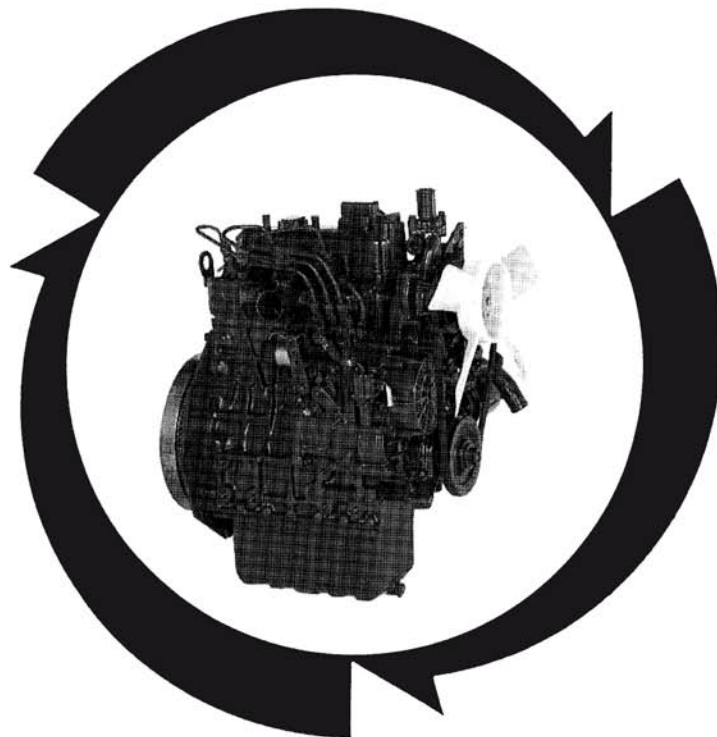

(12.01.2006 -->)

**Кубота**

08/2007

## NOTICE

This Parts List is for the following purposes.

1. When ordering parts, check with this Parts List to confirm the part number and the name of parts.
2. When making repairs, refer to the illustrations in this Parts List.
3. This Parts List is subject to change without notice.

## NOTE

Utilisation de ce livre

1. A la commande d'une pièce, chercher la référence et le nom de la pièce.
2. Pour les réparations, employez les illustrations.
3. La liste des pièces peut-être modifiée sans préavis.

## ACHTUNG

Die vorliegende Stückliste ist zur Verwendung der folgenden Fälle aufzubewahren:

1. Bei Bestellung der Teile anhand dieser Liste die Kennzahl und die Bezeichnung der Teile feststellen.
2. Bei Reparatur auf die Figur in der Stückliste Bezug nehmen.
3. Änderungen dieser Bestandteilliste vorbehalten.

MODEL MODELE MODELL	CODE No. No. DE CODE CODE-Nr.
D905-E2B-EU-XL1	1G908-21000

# INSTRUCTIONS INSTRUCTION ERKLÄRUNG

①  
↓  
**0102** PISTON AND CRANKSHAFT  
PISTON ET VILEBREQUIN  
KOLBEN UND KURBELWELLE

②  
↓  
[ B ]

⑩ → S.No. ; A: ≤15000, B: 14000 to 15000

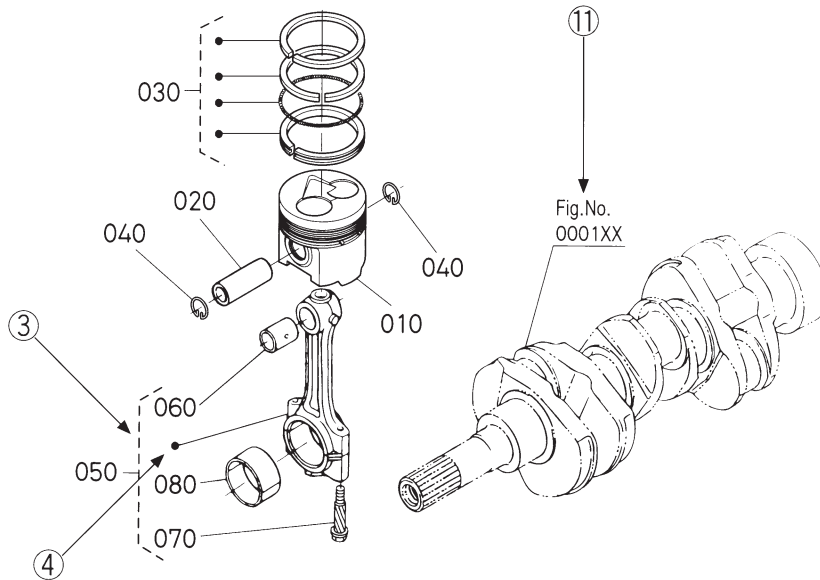

REF. No. POS.No. BILD-Nr.	PART No. REFERENCE BESTELL-Nr.	PART NAME	DESIGNATION	BEZEICHNUNG	QTY / S.No. QTE / No.S. STUECK / S.Nr.		I.C.	REMARKS REMARQUES BEMERKUNGEN
					A	B		
010	15800-0000-0	PISTON	PISTON	KOLBEN	1 <=15000	1 <=15000		[Example-1]
010	15800-0000-2	PISTON	PISTON	KOLBEN	1 >=15001	1 >=15001		[Exemple-1] [Beispiel-1]
020	15800-1000-0	PIN,PISTON	AXE DE PISTON	KOLBENBOLZEN	1 <=15000	1 <=15000		
020	15800-1000-2	PIN,PISTON	AXE DE PISTON	KOLBENBOLZEN	1 >=15001	1 >=15001	≠	[Example-2] [Exemple-2] [Beispiel-2]
030	15800-2000-0	ASSY PISTON RING	ENS.JEU DE SEGMENTS	KOLBENRINGE	1 <=15000	1 <=15000		
030	15830-2000-0	ASSY PISTON RING	ENS.JEU DE SEGMENTS	KOLBENRINGE	1 >=15001	1 >=15001		[Example-3] [Exemple-3] [Beispiel-3]

A:XXXXX, B:XXXXX

- ① Fig. No. .... Represents No. corresponding to each group name.
- ② Specifications ..... The types and destinations of sister models are indicated. These indications are given to tell their relevant pages in this book.  
(for sister models)
- ③ Components ..... The components of an assembly are identified by a bracket of dotted lines.
- ④ Point ..... Indicates that the parts is not sold independently.  
The assembly (Ref.No.050) containing the part needs to be ordered.
- ⑤ REF. No. .... Reference numbers are assigned to parts in the illustration.The code number of a part in the illustration can be identified by referring to the same reference number in the parts list.
- ⑥ Model name ..... The name of the basic model is indicated in this column. Other applicable models are indicated on the “REMARKS” column ⑨.
- ⑦ S. No. .... Indicates a group of serial numbers to which a design change is applied.  
(serial No.)

Engine Serial No. .. Old Serial No.  
654321 ... 6 digits all in numerals.

New Serial No.

Y A 4321

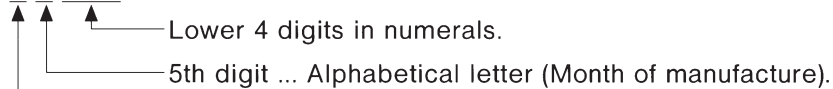

Alphabetical letter	A,B	C,D	E,F	G,H	J,K	L,M	N,P	Q,R	S,T	U,V	W,X	Y,Z
Month	1	2	3	4	5	6	7	8	9	10	11	12

6th digit ... Alphabetical letter or numerals (Year of manufacture).

Alphabetical letter or numerals	W	X	Y	1	2	3	4	5	6	7	8	9	A	B	C
Year	'98	'99	2000	'01	'02	'03	'04	'05	'06	'07	'08	'09	'10	'11	'12

- ⑧ I. C. .... Indicates the interchangeability of parts due to design change.  
(interchangeability)  
  
Example-1 ..... ← indicates that a new part can replace an old part, but not vice versa.  
15800-0000-0 is applicable to the first serial number to S. No. 15000.  
15800-0000-2 is applicable to the first serial number and above.  
  
Example-2 ..... ≠ indicates that the new and old parts are not interchangeable.  
15800-1000-0 is applicable to the first serial number to S. No. 15000.  
15800-1000-2 is applicable to S. No. 15001 and above.  
  
Example-3 ..... ↔ indicates that the new and old parts are interchangeable. Both 15800-2000-0 and 15830-2000-0 are applicable to the first serial number and above.
- ⑨ REMARKS 1 ..... In this column, enter other applicable model names, dimensions and other special items. The following symbols and abbreviations are used throughout this book.  
29\*12.00-15 ... Tire size   sq.m .... m<sup>2</sup>   sq.mm .... mm<sup>2</sup>  
cu.m .... m<sup>3</sup>   cu.mm ... mm<sup>3</sup>   D ... Diameter   L .... Length
- ⑩ REMARKS 2 ..... The following expressions are used in NOTE for each group.  
Machines' serial numbers are indicated as follows.  
<=15000 ..... Serial number below 15000.  
>=15001 ..... Serial number above 15001.  
14000 to 15000 ..... Serial number 14000 to 15000.  
For some models, the above expressions may also be used REMARKS 1 ⑨.
- ⑪ Fig. No. .... Indicates the numbers of figures for the parts that are shown in virtual images.  
(virtual images)  
A figure number with XX means that there are two or more figures depending on the sister models.



- ① No. de Fig. .... Représente le No. de chaque nom de groupe.
- ② Spécifications ..... Les types et les destinations des modèles soeurs sont indiqués. Ces indications (pour modèles soeurs) sont données pour donner leurs pages relatives dans ce livre.
- ③ Composantes ..... Les composantes d'un ensemble sont identifiées par des parenthèses en pointillé.
- ④ Point ..... Indique que la pièce n'est pas à vendre toute seule.  
Elle doit être commandée avec l'ensemble (POS.No. 050) qui la contient.
- ⑤ POS.No. .... Des numéros de position sont donnés aux pièces représentées dans l'illustration.  
Le référence d'une pièce de l'illustration peut être identifié en se reportant au même numéro de position indiqué dans la liste des pièces détachées.
- ⑥ Nom de type ..... Le nom du type de base est indiqué dans cette colonne. Les autres modèles sont indiqués dans la colonne des "REMARQUES" ⑨.
- ⑦ No. S. .... Indique un groupe de numéros de série qui a subit des modifications de modèle.  
(No. de série)

No. de série ..... No. de série vieux  
de moteur                      654321 ... Tous 6 chiffres en numerals.  
No. de série nouveau

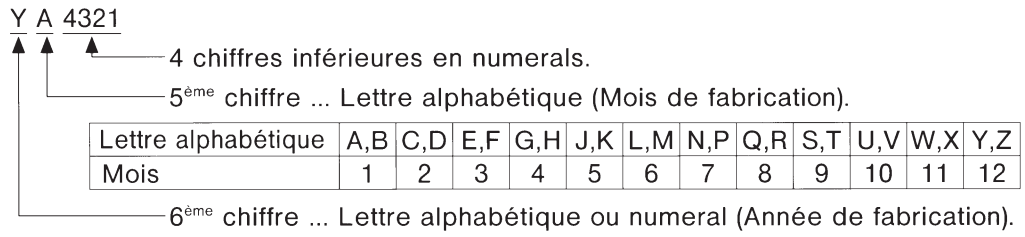

Lettre alphabétique ou numeral	W	X	Y	1	2	3	4	5	6	7	8	9	A	B	C
Année	'98	'99	2000	'01	'02	'03	'04	'05	'06	'07	'08	'09	'10	'11	'12

- ⑧ I. C. .... Indique la permutabilité des pièces due à un changement dans le modèle.  
(permutabilité)  
  
Exemple-1 ..... ← indique que la nouvelle pièce peut remplacer la vieille, mais pas vice versa.  
Le 15800-0000-0 s'applique au premier numéro de série jusqu'au No.S. 15000.  
Le 15800-0000-2 s'applique au premier numéro de série et à ceux ci-dessus.  
  
Exemple-2 ..... ≠ indique que la nouvelle et vieille pièces sont permutables.  
Le 15800-1000-0 s'applique au premier numéro de série jusqu'au No.S. 15000.  
Le 15800-1000-2 s'applique au No.S. 15001 et à ceuxci-dessus.  
  
Exemple-3 ..... ↔ indique que la nouvelle piése et la vieille pièce sont interchangeable. Toules deux numéros 15800-2000-0 et 15830-2000-0 sont applicables a premier numéro de cette depuis.
- ⑨ REMARQUES 1 ... Cette colonne renferme d'autres noms de modèles applicables, les dimensions B et autres éléments spéciaux.  
Les symboles abrégés suivants sont utilisés dans l'ensemble de ce manuel.  
29\*12.00-15 ... Dimension des pneus    sq.m ... m<sup>2</sup>    sq.mm ... mm<sup>2</sup>  
cu.m ... m<sup>3</sup>    cu.mm .. mm<sup>3</sup>    D ... Diamètre    L ... Longueur
- ⑩ REMARQUES 2 ... Les expressions suivantes sont utilisées dans la NOTE de chaque groupe.  
Les numéros de série des machines sont indiqués de la manière suivante.  
<=15000 ..... Numéros de série au-dessous de 15000.  
>=15001 ..... Numéros de série au-dessus de 15001.  
14000 to 15000 ..... Numéros de série 14000 à 15000.  
Pour certaines modèles, les expressions ci-dessus peuvent aussi être utilisées dans la rubrique des REMARQUES 1 ⑨.
- ⑪ No. de Fig. .... Indique les numéros de figures pour les pièces qui sont illustrées dans les images (images virtuelles)  
virtuelles. Un numéro de figure avec XX signifie qu'il y a plus de deux figures selon les modèles soeurs.

- ① Abb. Nr. .... Diese Nummer bezieht sich auf die jeweilige Gruppenbezeichnung.
- ② Spezifikationen .... Die Typen und Bestimmungsorte der Schwestermodelle sind angegeben. Die Angaben beziehen sich auf die entsprechenden Seiten in diesen Handbuch.  
(für Schwestermodelle)
- ③ Einzelteile ..... Die Einzelteile einer Baugruppe sind durch eine Klammer aus gestrichelten Linien gekennzeichnet.
- ④ Punkte ..... Punktierung zeigt an, daß das entsprechende Teil nicht einzeln erhältlich ist. Die gesamte Baugruppe, die dieses Teil beinhaltet muß bestellt werden. (BILD-Nr. 050).
- ⑤ BILD-Nr. .... Die Teile in den Abbildungen sind mit Bezugsnummern versehen. Die Kennnummer eines der abgebildeten Teile erhalten Sie, wenn Sie unter der Bezugsnummer in der Ersatzteilliste nachsehen.
- ⑥ Typenbezeichnung ... In dieser Spalte wird die Bezeichnung des Grundtype aufgeführt. Weiter Modelle, die verwendet werden können werden unter "BEMERKUNGEN" in Spalte ⑨ angegeben.
- ⑦ S. Nr. .... Bezeichnet eine Gruppe Seriennummern, bei der Änderungen in der Ausführung (Serien Nr.) vorgenommen wurden.

Motor-Serien-Nr. ... Alte Serien-Nr.

654321 ... Alle 6 Stellen mit Ziffern.

Neue Serien-Nr.

Y A 4321

↑ ↑ ↑ — Untere 4 Stellen mit Ziffern.

↑ — 5. Stelle ... Buchstabe (Herstellungsmonat).

Buchstabe	A,B	C,D	E,F	G,H	J,K	L,M	N,P	Q,R	S,T	U,V	W,X	Y,Z
Monat	1	2	3	4	5	6	7	8	9	10	11	12

↑ — 6. Stelle ... Buchstabe oder Ziffer (Herstellungsjahr).

Buchstabe oder Ziffer	W	X	Y	1	2	3	4	5	6	7	8	9	A	B	C
Jahr	'98	'99	2000	'01	'02	'03	'04	'05	'06	'07	'08	'09	'10	'11	'12

- ⑧ I. C. .... Bezeichnet die Austauschmöglichkeit der Teile untereinander bei einer Änderung in (Austauschmöglichkeit) der Ausführung.

Beispiel- 1 ..... ← besagt, daß das alte Teil durch ein neues ersetzt werden kann, nicht jedoch umgekehrt. 15800-0000-0 bezieht sich auf die erste Serien Nr.bis S.Nr. 15000.

15800-0000-2 bezieht sich auf die erste Serien Nr.und darüber.

Beispiel- 2 ..... ≠ besagt, daß alte und neue Teile nicht austauschbar sind.

15800-1000-0 bezieht sich auf die erste Serien Nr.bis S.Nr. 15000.

15800-1000-2 bezieht sich auf S.Nr. 15001 und darüber.

Beispiel- 3 ..... ↔ besagt, daß alte und neue Teile austauschbar sind. Beiderseitig 15800-2000-0 und 15830-2000-0 bezieht sich auf die erste Serien Nr. und darüber.

- ⑨ BEMERKUNGEN 1 .. In dieser Spalte finden Sie weitere verwendbare Modellbezeichnungen, Abmessungen und andere besondere Angaben.

Die folgenden Symbole und Abkürzungen werden im Gesamtext des Buches benutzt : 29 \* 12.00-15 ..... Reifengrößen sq.m ..... m<sup>2</sup> sq.mm ..... mm<sup>2</sup>  
cu.m ..... m<sup>3</sup> cu.mm ..... mm<sup>3</sup> D ..... Durchmesser L ..... Länge

- ⑩ BEMERKUNGEN 2 .. Die folgenden Ausdrücke werden in "NOTE" für jede Gruppe verwendet.

Seriennummern von Maschinen werden wie folgt angezeigt :

<=15000 ... Seriennummern unter 15000.

>=15001 ..... Seriennummern über 15001.

14000 to 15000 ..... Seriennummern 14000 bis 15000.

Bei einigen Modellen können die oben genannten Ausdrücke auch in "ANMERKUNGEN 1 ⑨" verwendet werden.

- ⑪ Abb. Nr. .... Bezeichnet die Nummern der Abbildungen für die Teile, die in virtuellen Bildern (virtuellen Bildern illustriert sind) illustriert sind. Ein Abbildungsnummer mit XX bedeutet, daß sich zwei oder mehrere Abbildungen gemäß den Schwestermodellen befinden.

# CONTENTS

---

[D905-E2B-EU-XL1]

0001	CRANKCASE .....	1
0002	OIL PAN .....	2
0003	CYLINDER HEAD .....	3
0004	GEAR CASE .....	4
0005	HEAD COVER .....	5
0006	OIL FILTER .....	6
0007	DIPSTICK AND GUIDE .....	7
0100	MAIN BEARING CASE .....	8
0101	CAMSHAFT AND IDLE GEAR SHAFT .....	9
0102	PISTON AND CRANKSHAFT .....	10
0103	FLYWHEEL .....	12
0105	FUEL CAMSHAFT AND GOVERNOR SHAFT .....	13
0180	IDLE APPARATUS .....	14
0201	STOP SOLENOID .....	15
0202	INJECTION PUMP .....	16
0204	GOVERNOR .....	17
0205	SPEED CONTROL PLATE .....	18
0206	NOZZLE HOLDER AND GLOW PLUG .....	19
0207	NOZZLE HOLDER (COMPONENT PARTS) .....	20
0302	FUEL PUMP (ELECTRICAL) .....	21
0402	ALTERNATOR AND PULLEY .....	22
0403	ALTERNATOR (COMPONENT PARTS) .....	23
0404	STARTER .....	24
0405	STARTER (COMPONENT PARTS) .....	25
0406	OIL SWITCH AND PLUG .....	26
0500	WATER FLANGE AND THERMOSTAT .....	27
0501	WATER PUMP .....	28
0503	WATER PIPE .....	29
0504	FAN .....	30
0600	VALVE AND ROCKER ARM .....	31
0601	INLET MANIFOLD .....	32
0602	EXHAUST MANIFOLD .....	33
0800	TIMER .....	34
0808	ACCESSORIES AND SERVICE PARTS .....	35
0809	OPERATOR'S MANUAL .....	36
■	NUMERICAL INDEX .....	37



# SOMMAIRE

---

[D905-E2B-EU-XL1]

0001	BLOC MOTEUR .....	1
0002	CARTER D' HUILE .....	2
0003	CULASSE .....	3
0004	CARTER DE DISTRIBUTION .....	4
0005	COUVRE-CULASSE .....	5
0006	FILTRE D' HUILE .....	6
0007	JAUGE D' HUILE ET GUIDE .....	7
0100	PALIER DE VILEBREQUIN .....	8
0101	ARBRE A CAMES ET ARBRE DE PIGNON DE RALENTI .....	9
0102	PISTON ET VILEBREQUIN .....	10
0103	VOLANT MOTEUR .....	12
0105	ARBRE A CAMES DE CARBURANT ET ARBRE REGULATEUR .....	13
0180	DISPOSITIF DE RALENTISSEUR .....	14
0201	SOLENOIDE D' ARRET .....	15
0202	POMPE D' INJECTION .....	16
0204	REGULATEUR DE VITESSES .....	17
0205	PLAQUE DE VITESSE-CONTROLE .....	18
0206	PORTE-INJECTEUR ET BOUGIE DE PRECHAUFFAGE .....	19
0207	PORTE-INJECTEUR (PARTIES COMPOSANTES) .....	20
0302	POMPE D' ALIMENTATION (ELECTRIQUE) .....	21
0402	ALTERNATEUR .....	22
0403	ALTERNATEUR (PARTIES COMPOSANTES) .....	23
0404	DEMARREUR .....	24
0405	DEMARREUR (PARTIES COMPOSANTES) .....	25
0406	CONTACT A HUILE ET OBTURATEUR .....	26
0500	BRIDE A EAU ET THERMOSTAT .....	27
0501	POMPE A EAU .....	28
0503	TUYAU D' EAU .....	29
0504	VENTILATEUR .....	30
0600	SOUPAPES ET CULBUTEURS .....	31
0601	COLLECTEUR D' ADMISSION .....	32
0602	COLLECTEUR D' ECHAPPEMENT .....	33
0800	TEMPORISATEUR .....	34
0808	ACCESSOIRES ET PIECES DE SERVICE .....	35
0809	MANUEL DE L' UTILISATEUR .....	36
■	INDEX NUMERIQUE .....	37



# INHALTSVERZEICHNIS

---

[D905-E2B-EU-XL1]

0001	KURBELGEHAEUSE	1
0002	OELWANNE	2
0003	ZYLINDERKOPF	3
0004	GETRIEBEGEHAEUSE	4
0005	ZYLINDERKOPF-DECKEL	5
0006	OELFILTER	6
0007	OELMESSSTAB UND FUEHRUNG	7
0100	HAUPTLAGERGEHAEUSE	8
0101	NOCKENWELLE UND FREILAUFGETRIEBEWELLE	9
0102	KOLBEN UND KURBELWELLE	10
0103	SCHWUNGRAD	12
0105	KRAFTSTOFF-NOCKENWELLE UND ACHSE	13
0180	FREILAUFAPPARAT	14
0201	ABSTELLSOLENOID	15
0202	EINSPRITZENPUMPE	16
0204	REGLER	17
0205	GESCHWINDIGKEITS-REGLERPLATTE	18
0206	DUESENHALTER UND GLUEHKERZE	19
0207	DUESENHALTER (EINZEL-TEIL)	20
0302	KRAFTSTOFFPUMPE (ELEKTRISCH)	21
0402	WECHSELSTROMMASCHINE	22
0403	WECHSELSTROMMASCHINE (EINZEL-TEIL)	23
0404	ANLASSER	24
0405	ANLASSER (EINZEL-TEIL)	25
0406	OELSCHALTER UND VERSCHILUSSSTOPFEN	26
0500	WASSERFLANSCH UND THERMOSTAT	27
0501	WASSERPUMPE	28
0503	WASSERROHR	29
0504	VENTILATOR	30
0600	VENTIL UND KIPPENARM	31
0601	ANSAUGENLEITUNG	32
0602	AUSPUFFRUEMMER	33
0800	ZEITMESSER	34
0808	ZUBEHOER UND BEDIENUNG-TEIL	35
0809	HANDHABUNG-GEBRAUCHSANWEISUNG	36
■	NUMERISCHEN INDEX	37









0003

CYLINDER HEAD  
CULASSE  
ZYLINDERKOPF

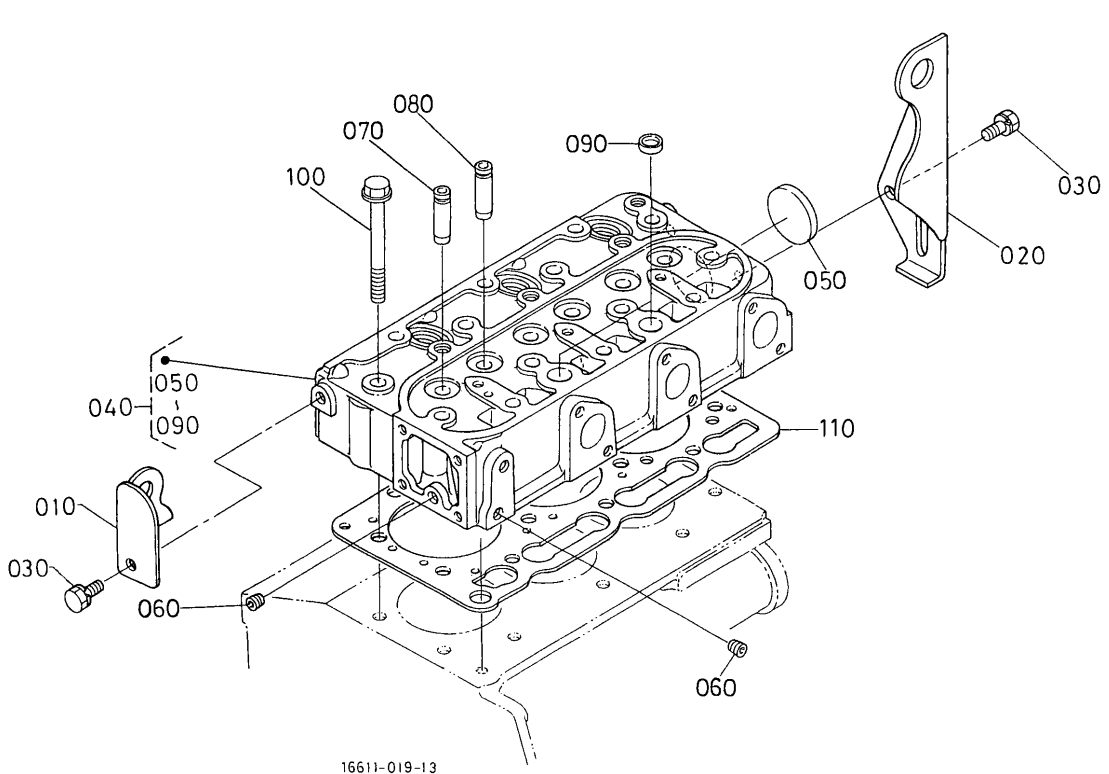

A:D905-E2B-EU-XL1

REF. No. POS. No. BILD-Nr.	PART No. REFERENCE BESELL-Nr.	PART NAME	DESIGNATION	BEZEICHNUNG	Q'TY/S. No. Q' TE/No. S. STUECK/S. Nr.		I. C.	REMARKS REMARQUES BEMERKUNGEN
					A	B		
010	16241-0175-0	HOOK, ENGINE	ANNEAU DE LEVAGE	MOTOR-ANKERHAKEN	1	-		
020	16241-0177-0	HOOK, ENGINE	ANNEAU DE LEVAGE	MOTOR-ANKERHAKEN	1	-		
030	01123-60814	BOLT	VIS	BOLZEN	2	-		
040	1G032-0304-0	COMP. CYLINDER HEAD	CULASSE COMPLET	KOMP. ZYLINDERKOPF	1	-		
050	15321-9626-0	CAP, SEALING	PASTILLE	STOEPSSEL, ABDICHTUNG	1	-		
060	15261-9601-0	PLUG	BOUCHON	STOPFEN	2	-		
070	16261-1354-0	GUIDE, INLET VALVE	GUIDE SOUP. D' ADMISS.	EINLASSVENTILFUHRUNG	3	-		
080	16261-1356-0	GUIDE, EXHAUST VALVE	GUIDE SOUP. D' ECHAP.	AUSLASSVENTILFUHRUNG	3	-		
090	15261-0337-0	CAP, SEALING	PASTILLE	STOEPSSEL, ABDICHTUNG	2	-		
100	16241-0345-0	BOLT, CYLINDER HEAD	VIS DE CYLINDRE	ZYLINDERKOPFSCHRAUBE	14	-		
110	1G032-0331-0	GASKET, CYLINDER HEAD	JOINT	DICHTUNG, ZYLINDERKOPF	1	-		

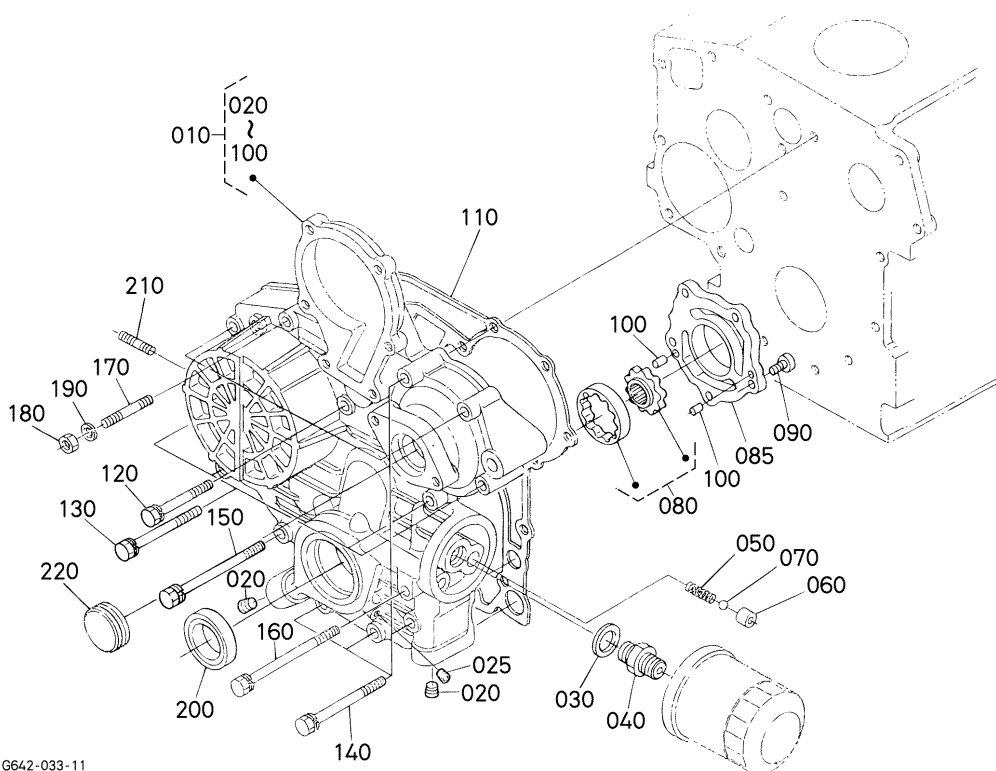
**0004**
**GEAR CASE  
CARTER DE DISTRIBUTION  
GETRIEBEGEHAEUSE**

1G642-033-11

A:D905-E2B-EU-XL1

REF. No. POS. No. BILD-Nr.	PART No. REFERENCE BESELL-Nr.	PART NAME	DESIGNATION	BEZEICHNUNG	Q'TY/S. No. Q' TE/No. S. STUECK/S. Nr.		I. C.	REMARKS REMARQUES BEMERKUNGEN
					A	B		
010	16252-0402-2	COMP. CASE, GEAR	CARTER DISTR. COMP.	KMP. GETRIEBEGEHAEUSE	1	-		
020	16241-9602-0	PLUG	BOUCHON	STOPFEN	2	-		
025	15521-9602-0	PLUG	BOUCHON	STOPFEN	1	-		
030	04011-50180	WASHER, PLAIN	RONDELLE FREIN	SCHEIBE	1	-		
040	15241-3229-0	JOINT, PIPE	RACCORD DE TUYAU	VERBINDUNGSSTUECK	1	-		
050	16241-3695-0	SPRING	RESSORT	FEDER	1	-		
060	16241-3693-0	SEAT, VALVE	SIEGE DE SOUPE	SITZ, VENTIL	1	-		
070	07715-00201	BALL	BILLE	KUGEL	1	-		
080	16241-3507-0	ASSY ROTOR, OIL PUMP	ROTOR DE POMPE HUILE	OLFORDEPUMPE LAUFER	1	-		
085	16251-3513-0	COVER, OIL PUMP	COUV. POMPE A HUILE	OELPUMPEDECKEL	1	-		
090	03017-50620	SCREW, CR-REC-BD-HD	VIS	SCHRAUBE	5	-		
100	05012-00410	PIN, STRAIGHT	GOUPILE CYLINDRIQUE	ZYLINDERSTIFT	2	-		
110	16264-0413-0	GASKET, GEAR CASE	JOINT	DICHTUNGGETRIEBEGEH.	1	-		
120	01023-50645	BOLT	VIS	BOLZEN	3	-		
130	01023-60650	BOLT	VIS	BOLZEN	4	-		
140	01023-50655	BOLT	VIS	BOLZEN	4	-		
150	01023-50665	BOLT	VIS	BOLZEN	1	-		
160	16241-9104-0	BOLT	VIS	BOLZEN	1	-		
170	16245-9153-0	STUD	GOUJON	STEBOLZEN	1	-		
180	02056-50060	NUT	ECROU	MUTTER	1	-		
190	04512-60060	WASHER, SPRING	RONDELLE GROWER	FEDERRING	1	-		
200	16241-0421-2	SEAL, OIL	BAGUE JOINT	OELDICHTUNGSRING	1	-		
210	16245-9154-0	STUD	GOUJON	STEBOLZEN	2	-		
220	16264-8334-2	COVER, GEAR CASE	COUV. CARTER DISTRIB	DECKEL, GETRIEBEGEHAEUS	1	-		

(↔) Interchangeable; (≠) not interchangeable; (←) new for old; (→) old for new



0006

OIL FILTER  
 FILTRE D' HUILE  
 OELFILTER

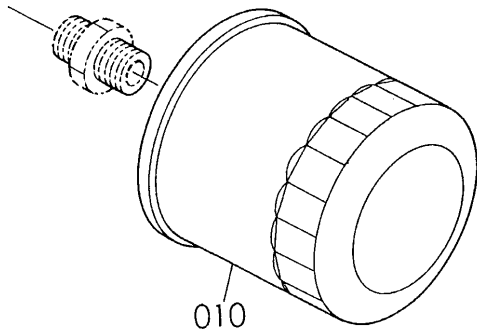

16615-003-10

A:D905-E2B-EU-XL1

REF. No. POS. No. BILD-Nr.	PART No. REFERENCE BESELL-Nr.	PART NAME	DESIGNATION	BEZEICHNUNG	Q' TY/S. No. Q' TE/No. S. STUECK/S. Nr.		I. C.	REMARKS REMARQUES BEMERKUNGEN
					A	B		
010	225.021.009	ASSY CARTRIDGE, OIL	ENS. CART. D' HUILE	MONTAGE, ZUSAMMENBAU	1	-		







0101

CAMSHAFT AND IDLE GEAR SHAFT  
 ARBRE A CAMES ET ARBRE DE PIGNON DE RALENTI  
 NOCKENWELLE UND FREILAUFGETRIEBEWELLE

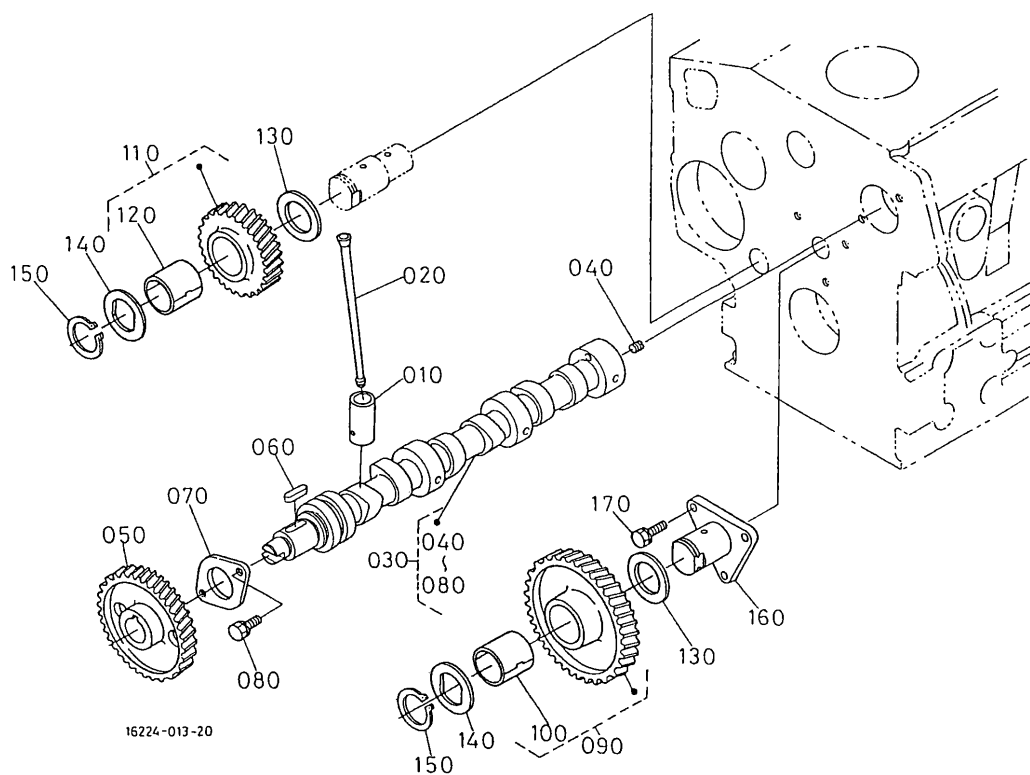

A: D905-E2B-EU-XL1

REF. No. POS. No. BILD-Nr.	PART No. REFERENCE BESELL-Nr.	PART NAME	DESIGNATION	BEZEICHNUNG	Q' TY/S. No. Q' TE/No. S. STUECK/S. Nr.		I. C.	REMARKS REMARQUES BEMERKUNGEN
					A	B		
010	16261-1555-0	TAPPET	POUSSOIR	STOSSEL	6	-		
020	16241-1511-0	PUSH ROD	TIGE DE POUSSOIR	STOSSELSTANGE	6	-		
030	16261-1691-0	ASSY CAMSHAFT	ENS. ARBRE A CAMES	GRP. NOCKENWELLE	1	-		
040	15521-9361-0	SCREW, SET	VIS D'ARRET	ANSCHLAGSCHRAUBE	1	-		
050	16241-1651-0	GEAR, CAM	PIGNON	ZAHNRAD	1	-		
060	05712-00518	KEY, FEATHER	CLAVETTE	KEIL	1	-		
070	16241-1627-0	STOPPER, CAMSHAFT	BOUCHON ARBRE A CAME	NOCKENWELLESERRPLA.	1	-		
080	01023-50616	BOLT	VIS	BOLZEN	2	-		
090	16271-2401-0	COMP GEAR, IDLE	PIGNON. COMP	KOMP. LEERLAUFGETRIEB	1	-		
100	16271-2498-0	BUSH, IDLE GEAR	BAGUE DU PIGNON	BUCHSE, LEERLAUFGETR.	1	-		
110	16271-2402-0	COMP GEAR, IDLE	PIGNON. COMP	KOMP. LEERLAUFGETRIEB	1	-		
120	16271-2498-0	BUSH, IDLE GEAR	BAGUE DU PIGNON	BUCHSE, LEERLAUFGETR.	1	-		
130	16241-2436-0	COLLAR, IDLE GEAR	COLLIER DE PIGNONF.	HUELSELEERLAUFGETRI.	2	-		
140	16241-2437-0	COLLAR, IDLE GEAR	COLLIER DE PIGNONF.	HUELSELEERLAUFGETRI.	2	-		
150	16241-2432-0	CIR CLIP, IDLE GEAR	CIRCLIP	SEEGERING	2	-		
160	16241-2425-0	SHAFT, IDLE GEAR	ARBRE DE PIGNON FOU	WELLE, FREILAUFGETR.	1	-		
170	01023-50616	BOLT	VIS	BOLZEN	3	-		

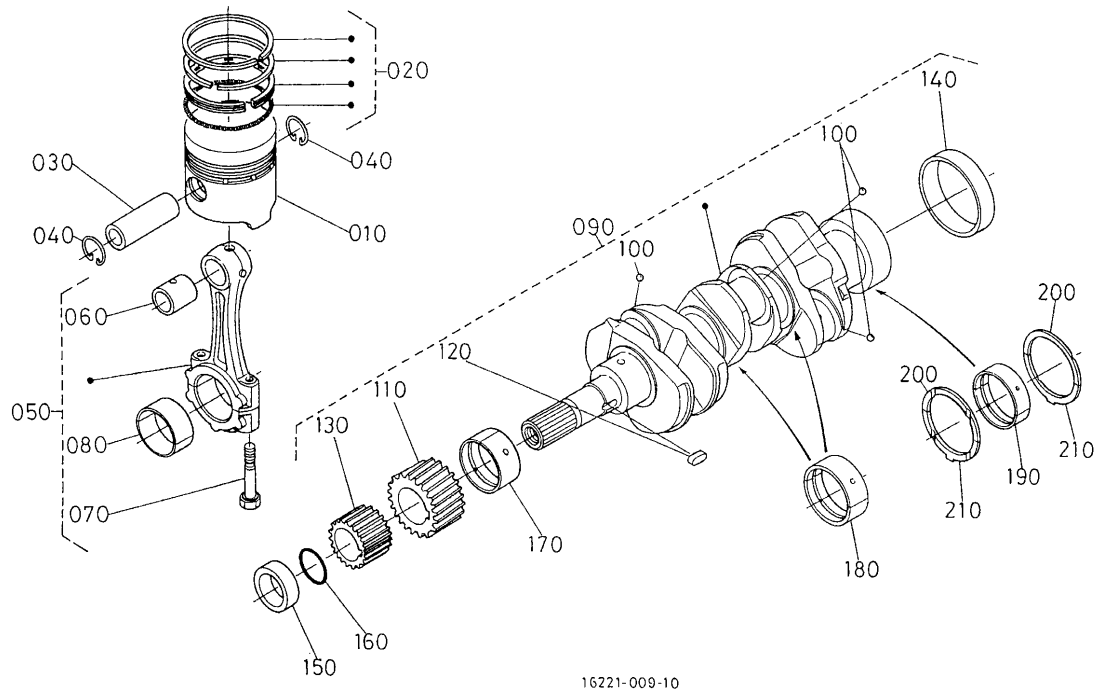

16221-009-10

A:D905-E2B-EU-XL1

REF. No. POS. No. BILD-Nr.	PART No. REFERENCE BESELL-Nr.	PART NAME	DESIGNATION	BEZEICHNUNG	Q' TY/S. No. Q' TE/No. S. STUECK/S. Nr.		I. C.	REMARKS REMARQUES BEMERKUNGEN
					A	B		
010	16304-2111-0	PISTON	PISTON	KOLBEN	3	-		STD
010	16304-2191-0	PISTON	PISTON	KOLBEN	3	-		+0.50mm
020	16304-2105-0	ASSY PISTON RING	ENS. SEGMENT	GRP. KOLBENRING	3	-		STD
020	16304-2109-0	ASSY PISTON RING	ENS. SEGMENT	GRP. KOLBENRING	3	-		+0.50mm
030	16241-2131-0	PIN, PISTON	AXE DE PISTON	KOLBENBOLZEN	3	-		
040	16241-2133-0	CIR CLIP, PISTON PIN	CIRCLIP	SEEGERING	6	-		
050	16241-2201-2	ASSY ROD, CONNECTING	ENS. BIELLE	TRIEBSTANGE KOMP	3	-		
060	16241-2198-2	BUSH, PISTON PIN	BAGUE DE BIELLE	BUCHSE, KOLBENSTIFT	3	-		
070	16241-2214-2	BOLT, CONNECTING ROD	VIS DE BIELLE	BOLZEN	6	-		
080	16241-2231-0	METAL, CRANKPIN	COUSSINET DE BIELLE	METALLTEIL	3	-		STD SET
080	16241-2297-0	METAL, CRANKPIN	COUSSINET DE BIELLE	METALLTEIL	3	-		-0.20mm SET
080	16241-2298-0	METAL, CRANKPIN	COUSSINET DE BIELLE	METALLTEIL	3	-		-0.40mm SET
090	16235-2301-3	COMP. CRANKSHAFT	VILEBREQUIN COMPLET	KOMP. KURBELWELLE	1	-		
100	07715-00401	BALL	BILLE	KUGEL	3	-		
110	16241-2411-0	GEAR, CRANK	PIGNON	ZAHNRAD	1	-		
120	16271-9523-0	KEY	CLAVETTE	KEIL	1	-		
130	16241-3563-0	GEAR, OIL PUMP DRIVE	PIGNON ENTRAIN. POMPE	GETRIEBE	1	-		
140	16241-2328-0	SLEEVE, CRANKSHAFT	FRETTE ARRIERE	MUFFE	1	-		
150	16241-2325-0	COLLAR, CRANKSHAFT	COLLIER VILEBREQUIN	HALSRING	1	-		
160	04814-10280	RING	BAGUE	RING	1	-		
170	16241-2347-0	METAL, CRANKSHAFT	COUSSINET DE VILEBR.	METALLTEIL	1	-		STD
170	16241-2391-0	METAL, CRANKSHAFT	COUSSINET DE VILEBR.	METALLTEIL	1	-		-0.20mm
170	16241-2392-0	METAL, CRANKSHAFT	COUSSINET DE VILEBR.	METALLTEIL	1	-		-0.40mm
180	16241-2348-0	METAL, CRANKSHAFT	COUSSINET DE VILEBR.	METALLTEIL, KURBELWE	2	-		STD SET
180	16241-2393-0	METAL, CRANKSHAFT	COUSSINET DE VILEBR.	METALLTEIL, KURBELWE	2	-		-0.20mm SET
180	16241-2394-0	METAL, CRANKSHAFT	COUSSINET DE VILEBR.	METALLTEIL, KURBELWE	2	-		-0.40mm SET
190	16292-2349-0	METAL, CRANKSHAFT	COUSSINET DE VILEBR.	METALLTEIL	1	-		STD SET
190	16292-2386-0	METAL, CRANKSHAFT	COUSSINET DE VILEBR.	METALLTEIL	1	-		-0.20mm SET
190	16292-2387-0	METAL, CRANKSHAFT	COUSSINET DE VILEBR.	METALLTEIL	1	-		-0.40mm SET
200	15521-2353-0	METAL, SIDE	COUSSINET DE LATERAL	METALLSEITENRING	2	-		STD

↔ Interchangeable; ≠ not interchangeable; ← new for old; → old for new

# 0102

## PISTON AND CRANKSHAFT PISTON ET VILEBREQUIN KOLBEN UND KURBELWELLE

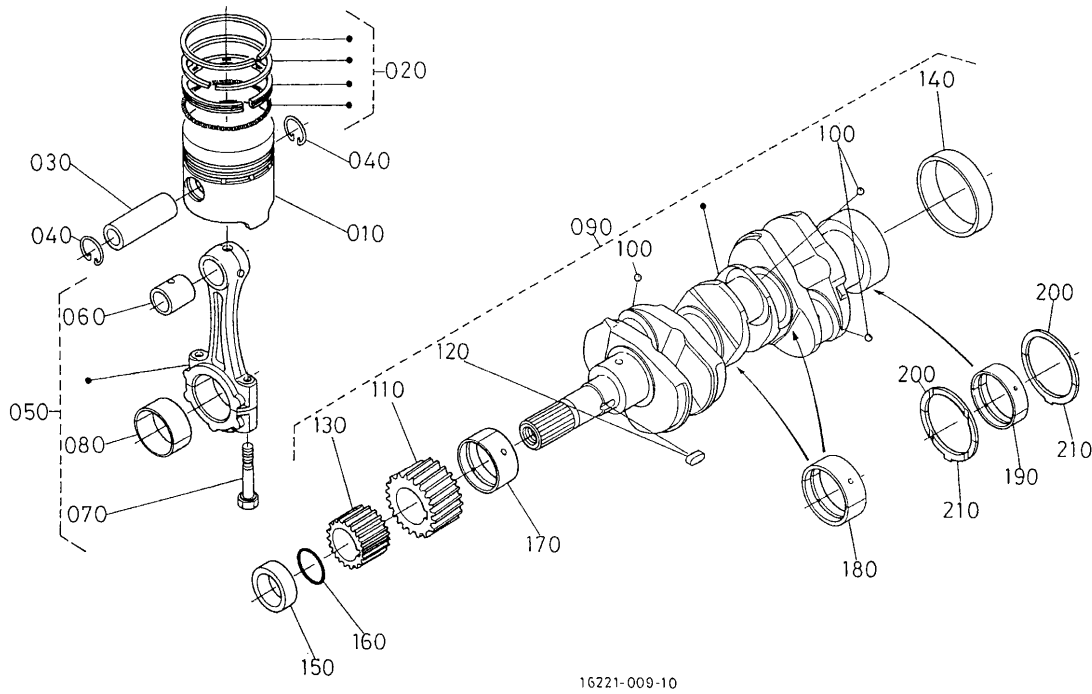

A:D905-E2B-EU-XL1

REF. No. POS. No. BILD-Nr.	PART No. REFERENCE BESELL-Nr.	PART NAME	DESIGNATION	BEZEICHNUNG	Q' TY/S. No. Q' TE/No. S. STUECK/S. Nr.		I. C.	REMARKS REMARQUES BEMERKUNGEN
					A	B		
200	15521-2395-0	METAL, SIDE	COUSSINET DE LATERAL	METALLSEITENRING	2	-		+0.20mm
200	15521-2396-0	METAL, SIDE	COUSSINET DE LATERAL	METALLSEITENRING	2	-		+0.40mm
210	19202-2354-0	METAL, SIDE	COUSSINET DE LATERAL	METALLSEITENRING	2	-		STD
210	19202-2397-0	METAL, SIDE	COUSSINET DE LATERAL	METALLSEITENRING	2	-		+0.20mm
210	19202-2398-0	METAL, SIDE	COUSSINET DE LATERAL	METALLSEITENRING	2	-		+0.40mm

# 0103

## FLYWHEEL VOLANT MOTEUR SCHWUNGRAD

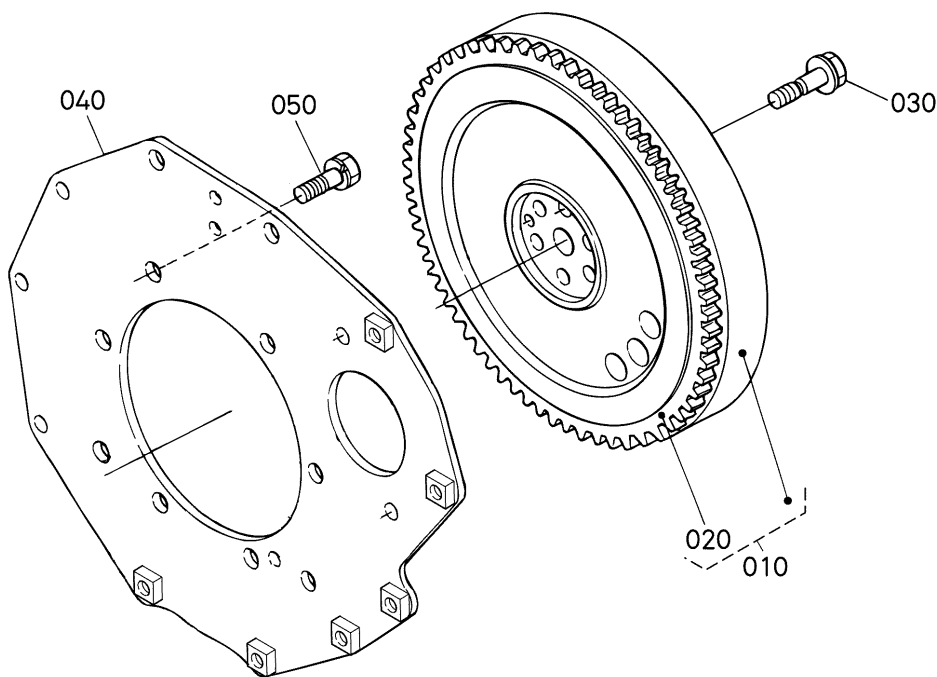

16615-009-12

A:D905-E2B-EU-XL1

REF. No. POS. No. BILD-Nr.	PART No. REFERENCE BESELL-Nr.	PART NAME	DESIGNATION	BEZEICHNUNG	QTY/S. No. Q' TE/No. S. STUECK/S. Nr.		I. C.	REMARKS REMARQUES BEMERKUNGEN
					A	B		
010	16692-2501-3	COMP. FLYWHEEL	VOLANT MOTEUR COMP.	KOMP. SCHWUNGRAD	1	-		
020	16813-6382-0	GEAR, RING	COURONNE DE DEMARRE.	ZAHNKRANZ	1	-		
030	16241-2516-0	BOLT, FLYWHEEL	VIS DE VOLANT	BOLZEN, SCHWUNGRAD	6	-		
040	16241-0462-0	PLATE, REAR END	PLAQUE ARRIERE-TRAIN	PLATTE	1	-		
050	15261-9119-0	BOLT	VIS	BOLZEN	8	-		

↔ Interchangeable; ≠ not interchangeable; ← new for old; → old for new

0105

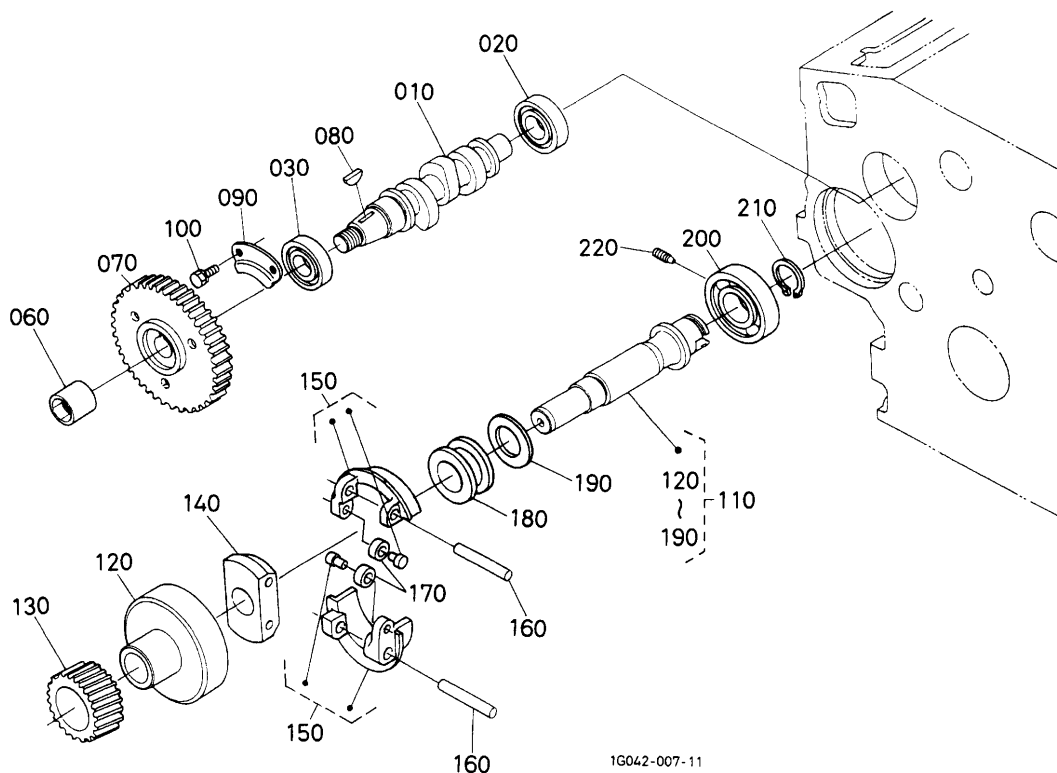
**FUEL CAMSHAFT AND GOVERNOR SHAFT**  
**ARBRE A CAMES DE CARBURANT ET ARBRE REGULATEUR**  
**KRAFTSTOFF-NOCKENWELLE UND ACHSE**

A:D905-E2B-EU-XL1

REF. No. POS. No. BILD-Nr.	PART No. REFERENCE BESELL-Nr.	PART NAME	DESIGNATION	BEZEICHNUNG	Q'TY/S. No. Q'TE/No. S. STUECK/S. Nr.		I. C.	REMARKS REMARQUES BEMERKUNGEN
					A	B		
010	16020-1617-0	CAMSHAFT, FUEL	ARBRE A CAMES	NOCKENWELLE	1	-		
020	16261-9730-0	BEARING, BALL	ROULEMENT A BILLES	KUGELLAGER	1	-		
030	16261-9731-0	BEARING, BALL	ROULEMENT A BILLES	KUGELLAGER	1	-		
040	----	BLANK	BLANC	LEERE SPALTE	-	-		
050	----	BLANK	BLANC	LEERE SPALTE	-	-		
060	16241-9233-0	NUT	ECROU	MUTTER	1	-		
070	16272-5115-0	GEAR, INJECTION PUMP	ENGRE. POMPE D' INJEC.	GETRIEBEZAHNRAD	1	-		
080	16241-9523-0	KEY, WOODRUFF	CLAVETTE WOODRUFF	SCHEIBEN-KEIL	1	-		
090	16241-1632-0	STOPPER, FUEL. C/SHAFT	BOUCHON	STOPFENNOCKENWELLE	1	-		
100	01023-50616	BOLT	VIS	BOLZEN	2	-		
110	16261-5501-3	ASSY SHAFT, GOVERNOR	ENS. ARBRE REGULATE.	GRP. ACHSE	1	-		
120	16241-5539-2	HOLDER, GOVERNOR GEAR	SUPPORT REGUL-PIGNON	HALTER	1	-		
130	16271-5532-0	GEAR, GOVERNOR	ENGRENAGE DE REGULAT	REGELERZAHNRAD	1	-		
140	16241-5527-0	HOLDER, GOV. WEIGHT	SUPPORT POIDS REGUL.	HALTER, GEWICHT	1	-		
150	16271-5506-0	COMP. WEIGHT, GOVERNOR	POIDS COMP. REGUL.	GEWICHT KOMP.	2	-		
160	16241-5526-0	SHAFT, GOV. WEIGHT	ARBRE DE POIDS REG.	WELLE	2	-		
170	19484-5544-0	ROLLER	ROULEAU	ROLLE	2	-		
180	16241-5545-0	SLEEVE, GOVERNOR	BAGUE DE REGULATEUR	REGLERMUFFE	1	-		
190	16241-5546-3	WASHER, THRUST	RONDELLE DE BUTEE	DRUCKSCHEIBE	1	-		
200	16261-9732-0	BEARING, BALL	ROULEMENT A BILLES	KUGELLAGER	1	-		
210	16271-5541-0	CIR CLIP, GOV. SHAFT	CIRCLIP DE REG. ARBRE	SPRENGRING	1	-		
220	16241-5555-4	SCREW, SET	VIS D' ARRET	ANSCHLAGSCHRAUBE	1	-		

↔ Interchangeable; ≠ not interchangeable; ← new for old; → old for new

0180

IDLE APPARATUS  
DISPOSITIF DE RALENTISSEUR  
FREILAUFAPPARAT

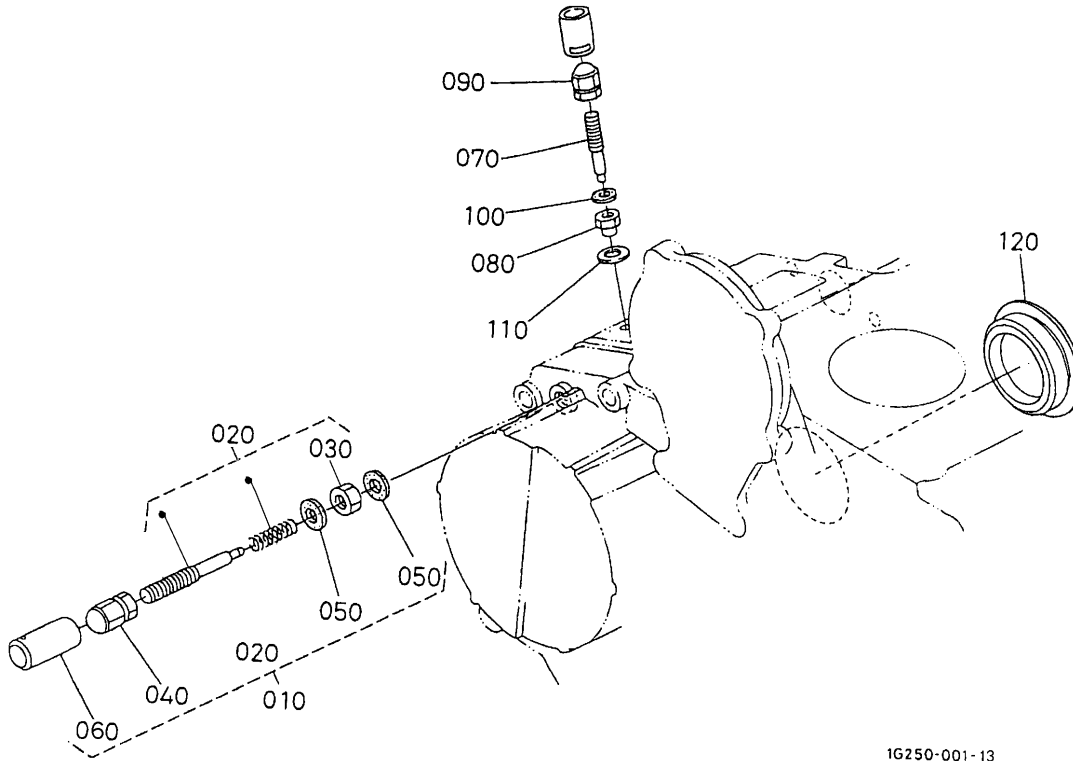

16250-001-13

A:D905-E2B-EU-XL1

REF. No. POS. No. BILD-Nr.	PART No. REFERENCE BESELL-Nr.	PART NAME	DESIGNATION	BEZEICHNUNG	Q' TY/S. No. Q' TE/No. S. STUECK/S. Nr.		I. C.	REMARKS REMARQUES BEMERKUNGEN
					A	B		
010	16285-5409-3	APPARATUS, IDLING	DISPOSITIF DE RALENT	BAUTEIL, FREILAF-APPA	1	-		
020	16285-5410-3	ASSY BOLT, ADJUSTMENT	ENS. BOULON AU POINT	GRP. BOLZENFEINEINST.	1	-		
030	15841-9202-0	NUT	ECROU	MUTTER	1	-		
040	15852-9233-0	NUT	ECROU	MUTTER	1	-		
050	15601-9665-0	GASKET	JOINT	DICHTUNGSPLATTE	2	-		
060	16221-5442-0	CAP	BOUCHON	KAPPE	1	-		
070	16241-5412-2	BOLT, ADJUSTING	VIS REGLAGE	EINSTELLBOLZEN	1	-		
080	16031-5421-0	NUT, LOCK	CONTRE-ECROU	MUTTER	1	-		
090	15852-9233-0	NUT	ECROU	MUTTER	1	-		
100	15601-9665-0	GASKET	JOINT	DICHTUNGSPLATTE	1	-		
110	16021-9665-0	GASKET	JOINT	DICHTUNGSPLATTE	1	-		
120	16264-8315-2	COVER, HYDRAULIC PUMP	COUVERCLE, POMPE HYD.	DECKELHYDRAULIKPUMPE	1	-		



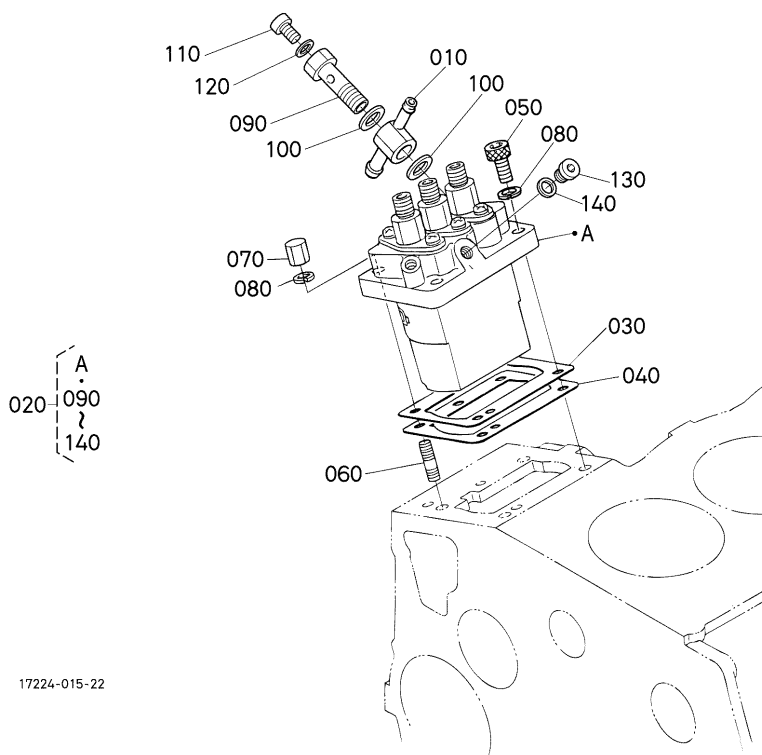

17224-015-22

A: D905-E2B-EU-XL1

REF. No. POS. No. BILD-Nr.	PART No. REFERENCE BESELL-Nr.	PART NAME	DESIGNATION	BEZEICHNUNG	Q'TY/S.No. Q'TE/No.S. STUECK/S.Nr.		I. C.	REMARKS REMARQUES BEMERKUNGEN
					A	B		
010	16271-9569-0	JOINT, EYE	RACCORD	VERBINDUNGSSTUECK	1	-		
020	16030-5101-0	ASSY PUMP, INJECTION	ENS. POMPE INJECTION	GRP. EINSRITZPUMPE	1	-		
030	16006-5209-2	SHIM, INJECTION PUMP	CALE, POMPE INJECTION	ABSTANDSSCHEIBE	1	-		0. 20mm
030	16006-5211-2	SHIM, INJECTION PUMP	CALE, POMPE INJECTION	ABSTANDSSCHEIBE	1	-		0. 25mm
040	16006-5212-2	SHIM, INJECTION PUMP	CALE, POMPE INJECTION	ABSTANDSSCHEIBE	1	-		0. 30mm
050	01311-10620	BOLT, HEX-SOC-HD	VIS	BOLZEN	2	-		
060	15841-9150-0	STUD	GOUJON	STEBOLZEN	2	-		
070	15841-9232-0	NUT	ECROU	MUTTER	2	-		
080	04512-60060	WASHER, SPRING	RONDELLE GROWER	FEDERRING	4	-		
090	16030-5132-0	BOLT, JOINT	VIS	BOLZEN, ABSCHLUSS	1	-		
100	15841-9665-0	GASKET	JOINT	DICHTUNGSPLATTE	2	-		
110	15841-5135-0	SCREW	VIS	SCHRAUBE	1	-		
120	15841-9666-0	GASKET	JOINT	DICHTUNGSPLATTE	1	-		
130	16030-9601-0	PLUG	BOUCHON	STOPFEN	1	-		
140	15861-9665-0	GASKET	JOINT	DICHTUNGSPLATTE	1	-		





0205

SPEED CONTROL PLATE  
 PLAQUE DE VITESSE-CONTROLE  
 GESCHWINDIGKEITS-REGLERPLATTE

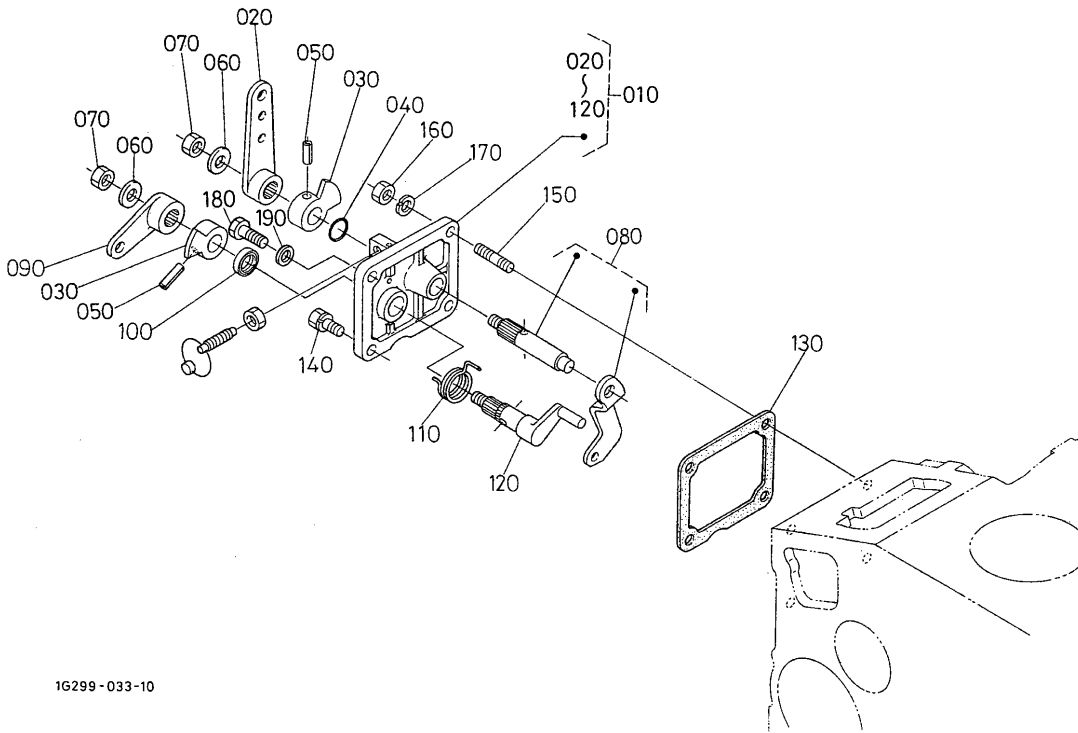

16299-033-10

A: D905-E2B-EU-XL1

REF. No. POS. No. BILD-Nr.	PART No. REFERENCE BESELL-Nr.	PART NAME	DESIGNATION	BEZEICHNUNG	Q' TY/S. No. Q' TE/No. S. STUECK/S. Nr.		I. C.	REMARKS REMARQUES BEMERKUNGEN
					A	B		
010	16299-5701-5	ASSY PLATE, CONTROL	PLATEAU DE COMMANDE	GRP. REGELPLATTE	1	-		
020	16271-5715-0	LEVER, SPEED CONTROL	LEVIER DE VIT-CONTRO	DREHZAHLVERSTELHEBEL	1	-		
030	16241-5716-0	LEVER, SPEED CONTROL	LEVIER DE VIT-CONTRO	DREHZAHLVERSTELHEBEL	2	-		
040	04814-00100	O RING	JOINT TORIQUE	O RING	1	-		
050	05411-00420	PIN, SPRING	GOUPILLE-RESSORT	STIFT, FEDR	2	-		
060	16241-9402-0	WASHER, PLAIN	RONDELLE FREIN	SCHEIBE	2	-		
070	16241-9202-0	NUT	ECROU	MUTTER	2	-		
080	16271-5602-3	COMP. LEVER, GOVERNOR	AXE D'ACCELERATEUR	KOMP. REGLERHEBEL	1	-		
090	16271-5772-0	LEVER, ENGINE STOP	LEVIER D'ARRET	MOTOR-STOPHEBEL	1	-		
100	15471-5798-0	SEAL, OIL	BAGUE JOINT	OELDICHTUNGSRING	1	-		
110	16222-5751-0	SPRING, RETURN	RESSORT DE RAPPEL	RUECKZUGFEDER	1	-		
120	16271-5774-0	SHAFT, STOP LEVER	ARBRE D'ARRET-LEVIER	WELLE	1	-		
130	16264-5721-0	GASKET	JOINT	DICHTUNGSPLATTE	1	-		
140	01023-50616	BOLT	VIS	BOLZEN	1	-		
150	16245-9154-0	STUD	GOUJON	STEBOLZEN	2	-		
160	02056-50060	NUT	ECROU	MUTTER	2	-		
170	04512-60060	WASHER, SPRING	RONDELLE GROWER	FEDERRING	2	-		
180	01053-50618	BOLT	VIS	BOLZEN	1	-		
190	15601-9665-0	GASKET	JOINT	DICHTUNGSPLATTE	1	-		

↔ Interchangeable; ≠ not interchangeable; ← new for old; → old for new

0206

NOZZLE HOLDER AND GLOW PLUG  
 PORTE-INJECTEUR ET BOUGIE DE PRECHAUFFAGE  
 DUESENHALTER UND GLEUHKERZE

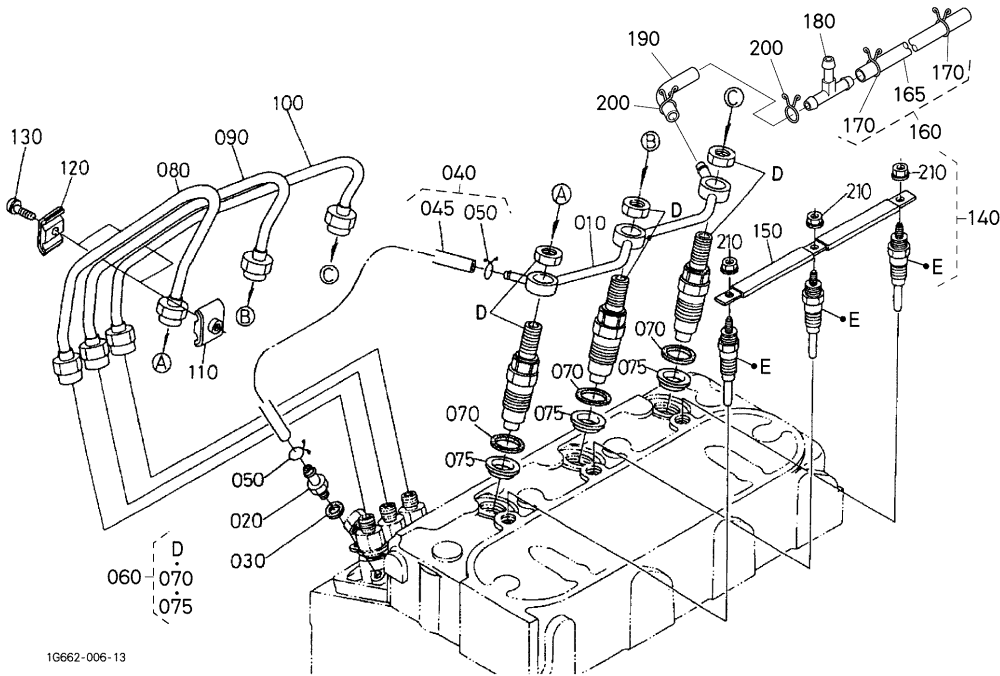

1G662-006-13

A: D905-E2B-EU-XL1

REF. No. POS. No. BILD-Nr.	PART No. REFERENCE BESELL-Nr.	PART NAME	DESIGNATION	BEZEICHNUNG	Q' TY/S. No. Q' TE/No. S. STUECK/S. Nr.		I. C.	REMARKS REMARQUES BEMERKUNGEN
					A	B		
010	16261-4250-2	ASSY PIPE, OVER FLOW	ENS. TUYAU TROP-PLEIN	GRP. UEBERLAUFROHR	1	-		
020	15841-5136-0	SCREW, AIR BREEDER	VIS DE AIR-AVICL TEUR	SCHRAUBE	1	-		
030	15601-9665-0	GASKET	JOINT	DICHTUNGSPLATTE	1	-		
040	15841-4250-0	ASSY PIPE, OVER FLOW	ENS. TUYAU TROP-PLEIN	GRP. UEBERLAUFROHR	1	-		
045	15841-4252-0	PIPE, FUEL OVER FLOW	TUYAU DE TROP-PLEIN	KRAFTSTOFFU-LAUFROHR	1	-		
050	14971-4275-0	CLIP, PIPE	ATTACHE	ROHRKLEMME	2	-		
060	1G065-5390-0	KIT HOLDER, NOZZLE	ENS. PORTE-INJECTEUR	GRP. DUESENHALTER	3	-		
070	15841-5362-2	GASKET	JOINT	DICHTUNGSPLATTE	3	-		
075	19077-5365-0	SEAL, HEAT	JOINT DE CHALEUR	DICHTUNG	3	-		
080	16271-5371-2	PIPE, INJECTION	TUYAU D' INJECTEUR	EINSPRITZROHR	1	-		
090	16271-5372-2	PIPE, INJECTION	TUYAU D' INJECTEUR	EINSPRITZROHR	1	-		
100	16271-5373-2	PIPE, INJECTION	TUYAU D' INJECTEUR	EINSPRITZROHR	1	-		
110	15841-5385-0	CLAMP, PIPE	COLLIER DE TUYAU	ROHRKLEMME	2	-		
120	15841-5386-0	CLAMP, PIPE	COLLIER DE TUYAU	ROHRKLEMME	2	-		
130	03024-50520	SCREW, WITH WASHER	VIS	SCHRAUBE	2	-		
140	16851-6551-2	GLOW PLUG	BOUGIE, PRE-CHAUFFAGE	GLEUHSTOEPSSEL	3	-		
150	16261-6556-0	CORD, GLOW PLUG	FILDEBOUG. PRECHAUFF.	GLEUHKERZEKORD	1	-		
160	16285-4203-0	ASSY PIPE, OVER FLOW	ENS. TUYAU TROP-PLEIN	GRP. UEBERLAUFROHR	1	-		
165	09661-40230	TUBE, FUEL	TUYAU	KRAFTSTOFFROHR	1	-		
170	14971-4275-0	CLIP, PIPE	ATTACHE	ROHRKLEMME	2	-		
180	1C020-4236-0	JOINT, T-PIPE	RACCORD DE TUYAU	VERBINDUNGSSTUECK	1	-		
190	09661-40080	TUBE, FUEL	TUYAU	KRAFTSTOFFROHR	1	-		
200	14971-4275-0	CLIP, PIPE	ATTACHE	ROHRKLEMME	2	-		
210	02761-50040	NUT, FLANGE	ECROU A EMBASE	FLANSCHEN-MUTTER	3	-		

↔ Interchangeable; ≠ not interchangeable; ← new for old; → old for new

NOZZLE HOLDER (COMPONENT PARTS)  
 PORTE-INJECTEUR (PARTIES COMPOSANTES)  
 DUESENHALTER (EINZEL-TEIL)

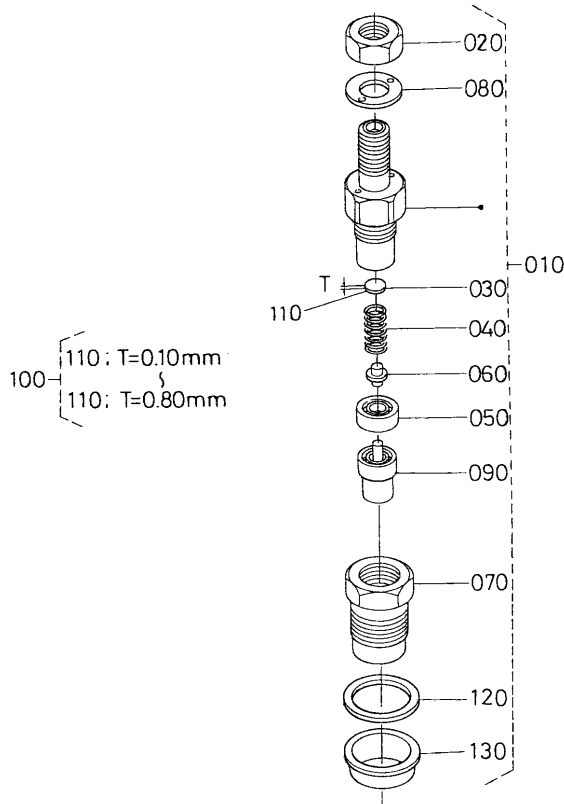

1G347-015-10

A:D905-E2B-EU-XL1

REF. No. POS. No. BILD-Nr.	PART No. REFERENCE BESELL-Nr.	PART NAME	DESIGNATION	BEZEICHNUNG	Q' TY/S. No. Q' TE/No. S. STUECK/S. Nr.		I. C.	REMARKS REMARQUES BEMERKUNGEN
					A	B		
010	1G065-5390-0	KIT HOLDER, NOZZLE	ENS. PORTE-INJECTEUR	GRP. DUESENHALTER	3	-		
020	16032-9203-0	NUT	ECROU	MUTTER	3	-		
030	16032-5323-0	WASHER, ADJUSTING	RONDELLE DE REGLAGE	EINSTELLSCHEIBE	3	-		
040	16032-5317-0	SPRING, NOZZLE	RESSORT D' INJECTEUR	FEDER	3	-		
050	16032-5335-0	SPACER, DISTANCE	ENTRETOISE	DISTANZSCHEIBE	3	-		
060	16032-5316-0	PUSH ROD	TIGE DE POUSSOIR	STOSSELSTANGE	3	-		
070	16032-5328-0	NUT, NOZZLE	ECROU D' INJECTEUR	MUTTER	3	-		
080	16032-9404-0	WASHER, PLAIN	RONDELLE FREIN	SCHEIBE	3	-		
090	1G065-5361-0	PIECE, NOZZLE	ELEMENT D' INJECTEUR	DUESENSTUECK	3	-		
100	16032-9810-0	ASSY WASHER, ADJUST	ENS. RONDELLE	GRP. EINSTELLSCHEIBE	3	-		OPTION
110	16032-9850-0	WASHER, ADJUSTING	RONDELLE DE REGLAGE	EINSTELLSCHEIBE	3	-		0. 10mm
110	16032-9851-0	WASHER, ADJUSTING	RONDELLE DE REGLAGE	EINSTELLSCHEIBE	3	-		0. 20mm
110	16032-9852-0	WASHER, ADJUSTING	RONDELLE DE REGLAGE	EINSTELLSCHEIBE	3	-		0. 30mm
110	16032-9853-0	WASHER, ADJUSTING	RONDELLE DE REGLAGE	EINSTELLSCHEIBE	3	-		0. 40mm
110	16032-9854-0	WASHER, ADJUSTING	RONDELLE DE REGLAGE	EINSTELLSCHEIBE	3	-		0. 50mm
110	16032-9855-0	WASHER, ADJUSTING	RONDELLE DE REGLAGE	EINSTELLSCHEIBE	3	-		0. 52mm
110	16032-9856-0	WASHER, ADJUSTING	RONDELLE DE REGLAGE	EINSTELLSCHEIBE	3	-		0. 54mm
110	16032-9857-0	WASHER, ADJUSTING	RONDELLE DE REGLAGE	EINSTELLSCHEIBE	3	-		0. 56mm
110	16032-9858-0	WASHER, ADJUSTING	RONDELLE DE REGLAGE	EINSTELLSCHEIBE	3	-		0. 58mm
110	16032-9859-0	WASHER, ADJUSTING	RONDELLE DE REGLAGE	EINSTELLSCHEIBE	3	-		0. 80mm
120	15841-5362-2	GASKET	JOINT	DICHTUNGSPLATTE	3	-		
130	19077-5365-0	SEAL, HEAT	JOINT DE CHALEUR	DICHTUNG	3	-		



0402

ALTERNATOR AND PULLEY  
ALTERNATEUR  
WECHSELSTROMMASCHINE

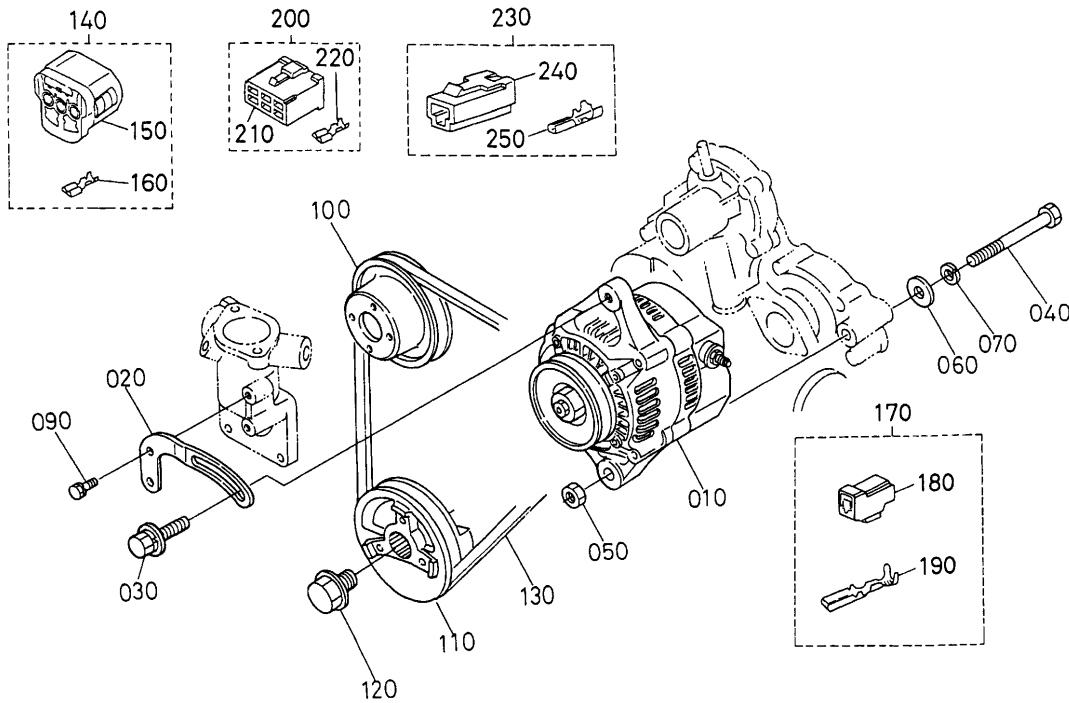

1G905-002-11

A: D905-E2B-EU-XL1

REF. No. POS. No. BILD-Nr.	PART No. REFERENCE BESELL-Nr.	PART NAME	DESIGNATION	BEZEICHNUNG	Q' TY/S. No. Q' TE/No. S. STUECK/S. Nr.		I. C.	REMARKS REMARQUES BEMERKUNGEN
					A	B		
010	16678-6401-2	ASSY ALTERNATOR	ALTERNATEUR COMPLET	GRP. WECHSELSTROMDYN.	1	-		12V 40A
020	16241-6442-0	STAY, DYNAMO	TENDEUR	DYNAMOSTANGE	1	-		
030	01127-50830	BOLT	VIS	BOLZEN	1	-		
040	01173-51085	BOLT	VIS	BOLZEN	1	-		
050	02176-50100	NUT	ECROU	MUTTER	1	-		
060	04011-50100	WASHER, PLAIN	RONDELLE FREIN	SCHEIBE	1	-		
070	04512-60100	WASHER, SPRING	RONDELLE GROWER	FEDERRING	1	-		
080	---	BLANK	BLANC	LEERE SPALTE	-	-		
090	01023-50616	BOLT	VIS	BOLZEN	1	-		
100	16241-7425-0	PULLEY, FAN	POULIE VENTILATEUR	VENTILATORSCHIEBE	1	-		
110	16229-7428-0	PULLEY, FAN DRIVE	POULIE ENTRAIN. VENT.	RIEMENSCHIEBE	1	-		
120	16241-9102-0	BOLT, FAN DRIVE	VIS	BOLZEN	1	-		
130	16282-9701-0	V BELT	COURROIE	RIEMEN	1	-		37.5in
140	16678-6583-0	ASSY CONNECTOR, 2	ENS. CONNECTEUR	GRP. ANSCHLUBE	1	-		
150	16631-6584-0	CONNECTOR	CONNECTEUR	ANSCHLUBE	1	-		
160	19237-6591-0	TERMINAL	DEBORNE	ANSCHLUBKLEMME	3	-		
170	1C010-6583-0	ASSY COUPLER	ENS. COUPLEUR	GRP. KUPPLER	1	-		
180	1C010-6588-0	CONNECTOR	CONNECTEUR	ANSCHLUBE	1	-		
190	1C010-6591-0	TERMINAL	DEBORNE	ANSCHLUBKLEMME	2	-		
200	16662-6583-0	ASSY COUPLER, CONNec.	ENS. COUPLEUR CONNec.	GRP. KUPPLERANSCHLUBE	1	-		
210	19872-6584-0	CONNECTOR	CONNECTEUR	ANSCHLUBE	1	-		
220	19237-6591-0	TERMINAL	DEBORNE	ANSCHLUBKLEMME	5	-		
230	19215-6375-0	TERMINAL	DEBORNE	ANSCHLUBKLEMME	1	-		
240	11521-6592-0	CONNECTOR	CONNECTEUR	ANSCHLUBE	1	-		
250	11521-6597-0	TERMINAL	DEBORNE	ANSCHLUBKLEMME	1	-		

↔ Interchangeable; ≠ not interchangeable; ← new for old; → old for new

0403

ALTERNATOR (COMPONENT PARTS)  
ALTERNATEUR (PARTIES COMPOSANTES)  
WECHSELSTROMMASCHINE (EINZEL-TEIL)

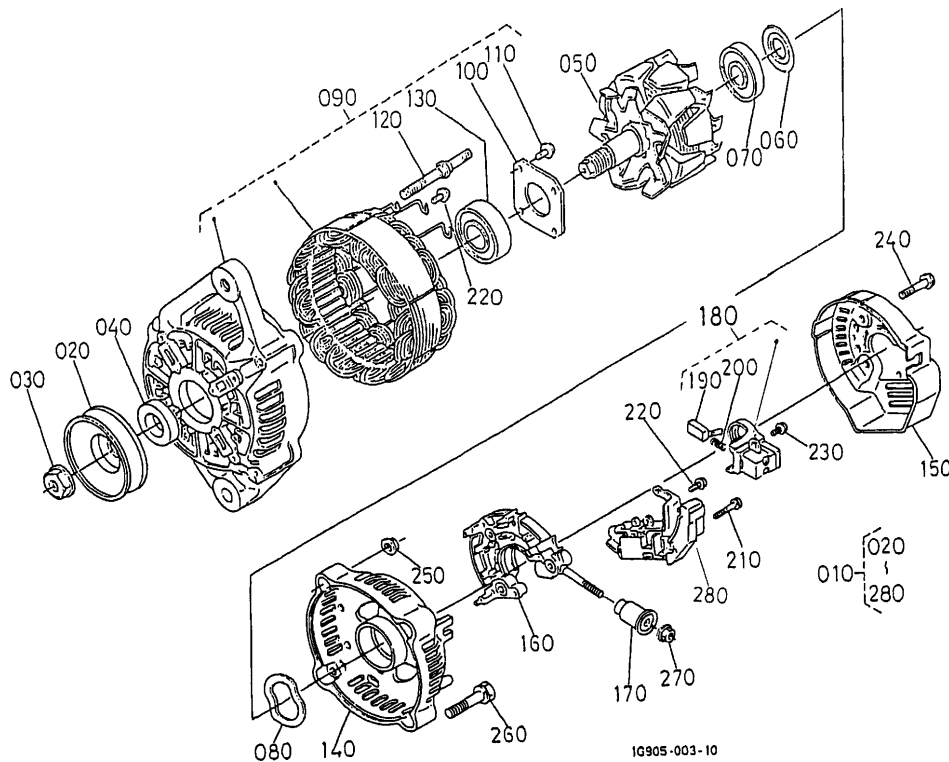

A: D905-E2B-EU-XL1

REF. No. POS. No. BILD-Nr.	PART No. REFERENCE BESELL-Nr.	PART NAME	DESIGNATION	BEZEICHNUNG	Q' TY/S. No. Q' TE/No. S. STUECK/S. Nr.		I. C.	REMARKS REMARQUES BEMERKUNGEN
					A	B		
010	16678-6401-2	ASSY ALTERNATOR	ALTERNATEUR COMPLET	GRP. WECHSELSTROMDYN.	1	-		
020	15881-6411-0	PULLEY, DYNAMO	POULIE D' ALTERNATEUR	RIEMENSCHNUR, DYNAMO	1	-		
030	15881-9201-0	NUT	ECROU	MUTTER	1	-		
040	15881-6415-0	COLLAR	COLLIER	HUELSE	1	-		
050	66436-6404-0	ROTOR	ROTOR	ROTOR	1	-		
060	15881-6480-0	COVER, BEARING	COUVERCLE	DECKEL	1	-		
070	16652-6477-0	BEARING, BALL	ROULEMENT A BILLES	KUGELLAGER	1	-		
080	15881-6481-0	WASHER, THRUST	RONDELLE DE BUTEE	DRUCKSCHEIBE	1	-		
090	66436-6402-0	ASSY FRAME, DRIVE END	ENS. BATI ARRIERE	GRP. ANTRIEBSRAHMEN	1	-		
100	15881-6471-0	PLATE, RETAINER	PLAQUE RETENUE	HALTEPLATTE	1	-		
110	15881-9301-0	SCREW, ROUND HEAD	VIS A TETE RONDE	RUNDKOPFSCHRAUBE	4	-		
120	15881-6426-0	BOLT, THROUGH	VIS, PASSANT	DURCHGEHENDERBOLZEN	2	-		
130	16652-6478-0	BEARING, BALL	ROULEMENT A BILLES	KUGELLAGER	1	-		
140	16678-6406-0	FRAME, END	BATI	RAHMEN	1	-		
150	16678-6423-0	COVER, END	PALIER ARRIERE	DECKEL	1	-		
160	15881-6485-0	ASSY RECTIFIER	REDRESSEUR	MONT. GLEICHRICHTER	1	-		
170	15881-6490-0	BUSH, INSULATION	BAGUE ISOLANTE	BUCHSE	1	-		
180	16652-6431-0	HOLDER, BRUSH	PORTE-BALAI	BUERSTEN HALTER	1	-		
190	15881-6409-0	BRUSH	PATTE D' ATTACHE	BUERSTE	2	-		
200	15881-6433-0	SPRING, BRUSH	RESSORT DE BALAI	SCHLEIFBUERSTENFEDER	2	-		
210	15881-9302-0	SCREW, ROUND HEAD	VIS A TETE RONDE	RUNDKOPFSCHRAUBE	2	-		
220	15881-9303-0	SCREW, ROUND HEAD	VIS A TETE RONDE	RUNDKOPFSCHRAUBE	6	-		
230	15881-9304-0	SCREW, ROUND HEAD	VIS A TETE RONDE	RUNDKOPFSCHRAUBE	1	-		
240	15881-9104-0	BOLT	VIS	BOLZEN	3	-		
250	15881-9202-0	NUT	ECROU	MUTTER	2	-		
260	15881-9105-0	BOLT	VIS	BOLZEN	2	-		
270	14182-9203-0	NUT	ECROU	MUTTER	1	-		
280	16652-6460-0	ASSY REGULATOR	REGULATEUR	REGULATOR	1	-		

↔ Interchangeable; ≠ not interchangeable; ← new for old; → old for new





0405

STARTER (COMPONENT PARTS)  
 DEMARREUR (PARTIES COMPOSANTES)  
 ANLASSER (EINZEL-TEIL)

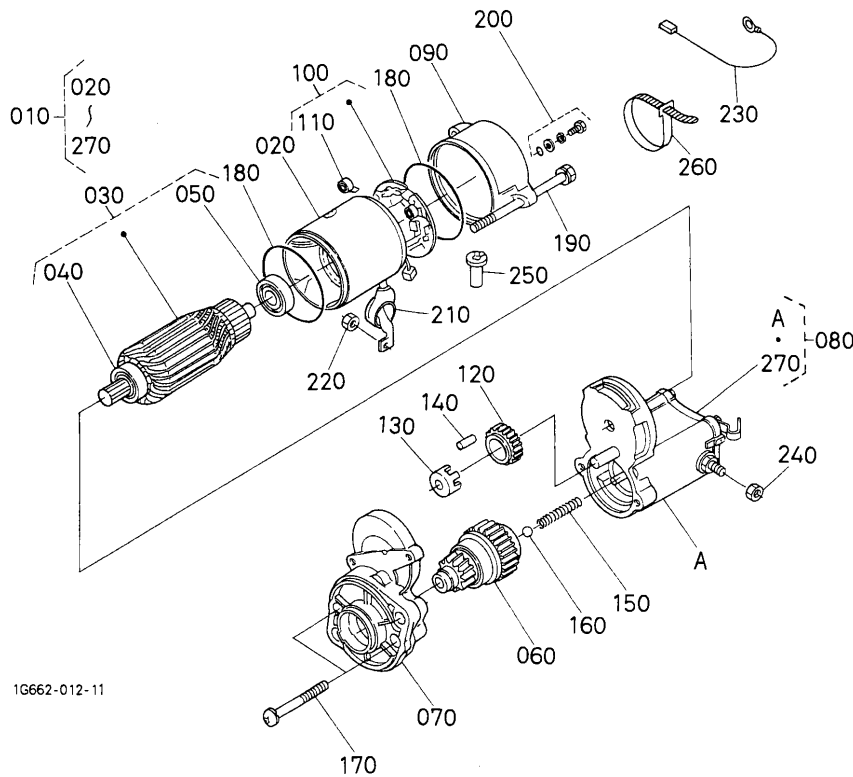

1G662-012-11

A: D905-E2B-EU-XL1

REF. No. POS. No. BILD-Nr.	PART No. REFERENCE BESELL-Nr.	PART NAME	DESIGNATION	BEZEICHNUNG	Q' TY/S. No. Q' TE/No. S. STUECK/S. Nr.		I. C.	REMARKS REMARQUES BEMERKUNGEN
					A	B		
010	16235-6301-0	ASSY STARTER	ENS. DEMARREUR	GRP. ANLASSER	1	-		
020	16661-6308-0	ASSY YOKE	ENS. CHAPE	GRP. GABELGELENK	1	-		
030	11197-6307-0	ASSY ARMATURE	ENS. ARMATURE	GRP. ARMATUR	1	-		
040	11460-6350-0	BEARING	ROULEMENT	LAGER	1	-		
050	11460-6353-0	BEARING	ROULEMENT	LAGER	1	-		
060	16235-6304-0	KIT, STARTER	BORNE ET PLONGEUR	ANLASSER, ZUSAMMENBAU	1	-		
070	16235-6303-0	ASSY HOUSING, STARTER	ENS. CARTER DEMARREUR	GRP. GEHAEUSE	1	-		
080	16611-6302-0	ASSY SWITCH, MAGNETIC	SOLENOIDE	GRP. MAGNETSCHALTER	1	-		
090	17341-6320-0	FRAME, END	BATI	RAHMEN	1	-		
100	11197-6338-0	ASSY HOLDER, BRUSH	ENS. SUPPORT	GRP. BUERSTENHALTER	1	-		
110	15401-6339-0	SPRING, BRUSH	RESSORT DE BALAI	SCHLEIFBUERSTENFEDER	4	-		
120	11460-6327-0	GEAR	ENGRENAGE	GETRIEBE	1	-		
130	11460-6311-0	RETAINER	SUPPORT	HALTESCHEIBE	1	-		
140	19212-6310-0	ROLLER	ROULEAU	ROLLE	5	-		
150	11460-6312-0	SPRING	RESSORT	FEDER	1	-		
160	19212-9713-0	BALL	BILLE	KUGEL	1	-		
170	11460-9331-0	BOLT	VIS	BOLZEN	2	-		
180	15511-9666-0	O RING	JOINT TORIQUE	O RING	2	-		
190	11197-6332-0	BOLT	VIS	BOLZEN	2	-		
200	15511-6376-0	ASSY BOLT	ENS. VIS	GRP. BOLZEN	2	-		
210	16611-6345-0	COVER	COUVERCLE	DECKEL	1	-		
220	13963-9201-0	NUT, HEXAGON	ECROU HEXAGONAL	MUTTER	1	-		
230	16611-6366-0	CORD, STOP SOLENOID	PRISE DE SOLENOIDE	CABLESTOPSOLENOID	1	-		
240	16285-9201-0	NUT, HEXAGON	ECROU HEXAGONAL	MUTTER	1	-		
250	16285-6357-0	PIPE, DRAIN	TUYAU DE DRAINAGE	DRANLEITUNG	1	-		
260	16612-6310-0	BAND, COVER	BANDE, COUVERCLE	FLACHRIEMEN	1	-		
270	16285-9805-0	ASSY COVER	ENS. COUVERCLE	GRP. DECKEL	1	-		

↔ Interchangeable; ≠ not interchangeable; ← new for old; → old for new























**NUMERICAL INDEX  
INDEX NUMERIQUE  
NUMERISCHEN INDEX**

PART No. REFERENCE BESELL-Nr.	PAGE PAGE SEITE	REF. No. POS. No. BILD-Nr.	PART No. REFERENCE BESELL-Nr.	PAGE PAGE SEITE	REF. No. POS. No. BILD-Nr.	PART No. REFERENCE BESELL-Nr.	PAGE PAGE SEITE	REF. No. POS. No. BILD-Nr.	PART No. REFERENCE BESELL-Nr.	PAGE PAGE SEITE	REF. No. POS. No. BILD-Nr.
E9151-3314-0	5	130	07715-00201	4	070	15841-5362-2	19	070	16032-9859-0	20	110
01023-50610	31	090	07715-00401	10	100		20	120	16219-7326-0	27	130
01023-50614	17	100	09318-88150	5	110	15841-5385-0	19	110	16221-5442-0	14	060
01023-50616	9	080	09661-40080	19	190	15841-5386-0	19	120	16221-7327-0	27	140
	9	170	09661-40230	19	165	15841-7302-0	1	220	16221-9112-0	2	030
	13	100	11197-6307-0	25	030	15841-9150-0	16	060	16221-9452-0	1	120
	18	140	11197-6332-0	25	190	15841-9202-0	14	030	16222-5751-0	18	110
	22	090	11197-6338-0	25	100	15841-9232-0	16	070	16222-7284-0	27	110
	27	060	11460-6311-0	25	130	15841-9402-2	31	130	16222-8304-0	27	100
01023-50618	32	040	11460-6312-0	25	150	15841-9602-0	26	020	16225-7411-0	30	010
01023-50620	8	080	11460-6327-0	25	120	15841-9665-0	16	100	16226-3211-0	2	080
01023-50625	8	070	11460-6350-0	25	040	15841-9666-0	16	120	16229-7428-0	22	110
01023-50630	28	080	11460-6353-0	25	050	15852-5285-0	21	010	16235-2301-3	10	090
	32	050	11460-9331-0	25	170	15852-9233-0	14	040	16235-6301-0	24	010
01023-50645	4	120	11521-6592-0	22	240		14	090		25	010
01023-50655	4	140	11521-6597-0	22	250	15861-9665-0	16	140	16235-6303-0	25	070
	27	070	12581-4301-2	35	010	15881-6409-0	23	190	16235-6304-0	25	060
01023-50665	4	150	13963-9201-0	25	220	15881-6411-0	23	020	16239-7343-0	28	070
01023-50685	28	090	14182-9203-0	23	270	15881-6415-0	23	040	16241-0175-0	3	010
01023-60650	4	130	14971-4275-0	19	050	15881-6426-0	23	120	16241-0177-0	3	020
01023-60650	32	060	14971-4275-0	19	170	15881-6433-0	23	200	16241-0345-0	3	100
01053-50618	18	180		19	200	15881-6471-0	23	100	16241-0409-2	8	010
01123-50830	24	020	15021-3366-0	1	200	15881-6480-0	23	060	16241-0421-2	4	200
01123-50835	27	150	15221-0349-0	1	030	15881-6481-0	23	080	16241-0446-0	8	050
01123-60814	3	030	15221-3361-0	1	190	15881-6485-0	23	160	16241-0454-0	8	020
	7	040	15231-3396-0	1	130	15881-6490-0	23	170		8	100
01123-60816	2	090	15241-3229-0	4	040	15881-9104-0	23	240		8	130
01127-50830	22	030	15261-0337-0	3	090	15881-9105-0	23	260	16241-0456-0	8	110
01173-51085	22	040	15261-1336-0	31	050	15881-9201-0	23	030	16241-0462-0	12	040
01311-10614	15	030	15261-9119-0	12	050	15881-9202-0	23	250	16241-0481-3	8	040
01311-10620	16	050	15261-9201-0	31	200	15881-9301-0	23	110	16241-0555-0	32	020
01754-50610	30	020	15261-9401-0	31	210	15881-9302-0	23	210	16241-1311-0	31	010
02056-50060	4	180	15261-9601-0	1	040	15881-9303-0	23	220	16241-1312-0	31	020
	18	160		3	060	15881-9304-0	23	230	16241-1328-0	31	070
	21	030	15263-1237-0	35	020	15951-9666-0	5	090	16241-1403-2	31	160
02176-50100	22	050	15272-6759-0	32	070	15952-9233-0	5	080	16241-1423-0	31	170
02761-50040	19	210	15321-9626-0	3	050	16006-5209-2	16	030	16241-1424-0	31	180
03017-50620	4	090	15401-6339-0	25	110	16006-5211-2	16	030	16241-1431-0	31	140
03024-50520	19	130	15451-9627-0	1	020	16006-5212-2	16	040	16241-1435-0	31	100
03054-50510	5	060	15451-9667-0	2	070	16020-1617-0	13	010	16241-1441-0	31	190
04011-50100	22	060	15471-5798-0	18	100	16030-5101-0	16	020	16241-1443-0	31	120
04011-50180	4	030	15511-6376-0	25	200	16030-5132-0	16	090	16241-1511-0	9	020
04512-60060	4	190	15511-9666-0	25	180	16030-9601-0	16	130	16241-1627-0	9	070
	15	040	15521-2353-0	10	200	16032-5316-0	20	060	16241-1632-0	13	090
	16	080	15521-2395-0	11	200	16032-5317-0	20	040	16241-1651-0	9	050
	18	170	15521-2396-0	11	200	16032-5323-0	20	030	16241-2131-0	10	030
	21	040	15521-9361-0	1	175	16032-5328-0	20	070	16241-2133-0	10	040
04512-60100	22	070		9	040	16032-5335-0	20	050	16241-2198-2	10	060
04814-00090	7	030	15521-9602-0	1	070	16032-9203-0	20	020	16241-2201-2	10	050
04814-00100	18	040		4	025	16032-9404-0	20	080	16241-2214-2	10	070
04814-00160	2	100	15601-9665-0	14	050	16032-9810-0	20	100	16241-2231-0	10	080
04814-10280	10	160		14	100	16032-9850-0	20	110	16241-2297-0	10	080
04814-50300	5	140		18	190	16032-9851-0	20	110	16241-2298-0	10	080
05012-00410	4	100		19	030	16032-9852-0	20	110	16241-2325-0	10	150
05012-00508	1	100	15707-3375-0	2	040	16032-9853-0	20	110	16241-2328-0	10	140
05012-00814	1	110	15841-3901-0	26	010	16032-9854-0	20	110	16241-2347-0	10	170
05411-00420	18	050	15841-4250-0	19	040	16032-9855-0	20	110	16241-2348-0	10	180
05411-00428	31	110	15841-4252-0	19	045	16032-9856-0	20	110	16241-2391-0	10	170
05712-00518	9	060	15841-5135-0	16	110	16032-9857-0	20	110	16241-2392-0	10	170
06311-55030	27	030	15841-5136-0	19	020	16032-9858-0	20	110	16241-2393-0	10	180

**NUMERICAL INDEX  
INDEX NUMERIQUE  
NUMERISCHEN INDEX**

PART No. REFERENCE BESELL-Nr.	PAGE PAGE SEITE	REF. No. POS. No. BILD-Nr.	PART No. REFERENCE BESELL-Nr.	PAGE PAGE SEITE	REF. No. POS. No. BILD-Nr.	PART No. REFERENCE BESELL-Nr.	PAGE PAGE SEITE	REF. No. POS. No. BILD-Nr.	PART No. REFERENCE BESELL-Nr.	PAGE PAGE SEITE	REF. No. POS. No. BILD-Nr.
16241-2394-0	10	180	16261-1555-0	9	010	16326-3375-0	2	060	1G065-5361-0	20	090
16241-2406-0	1	170	16261-1691-0	9	030	16611-3641-3	7	010	1G065-5390-0	19	060
16241-2411-0	10	110	16261-4250-2	19	010	16611-6302-0	25	080		20	010
16241-2425-0	9	160	16261-5501-3	13	110	16611-6345-0	25	210	1G069-5601-3	17	030
16241-2432-0	9	150	16261-5628-0	1	160	16611-6366-0	25	230	1G511-8981-4	36	020
16241-2436-0	9	130	16261-5648-0	17	010	16612-6310-0	25	260	1G513-3655-0	7	050
16241-2437-0	9	140	16261-6556-0	19	150	16613-0150-0	2	010	1G642-7305-0	28	040
16241-2516-0	12	030	16261-9671-0	27	040	16622-8916-4	36	010	1G660-0101-2	1	010
16241-3365-0	1	140	16261-9730-0	13	020	16631-6584-0	22	150	1G680-7287-0	29	020
16241-3507-0	4	080	16261-9731-0	13	030	16652-6431-0	23	180	1G801-0512-0	5	050
16241-3563-0	10	130	16261-9732-0	13	200	16652-6460-0	23	280	1G911-0520-3	5	040
16241-3693-0	4	060	16264-0413-0	4	110	16652-6477-0	23	070	36200-8272-0	29	030
16241-3695-0	4	050	16264-0436-0	8	030	16652-6478-0	23	130	66436-6402-0	23	090
16241-5412-2	14	070	16264-0482-0	8	060	16661-6308-0	25	020	66436-6404-0	23	050
16241-5526-0	13	160	16264-5214-0	21	020	16662-6583-0	22	200	68371-5121-0	21	050
16241-5527-0	13	140	16264-5721-0	18	130	16678-6401-2	22	010	6C090-5896-0	2	050
16241-5539-2	13	120	16264-7292-0	27	050		23	010			
16241-5545-0	13	180	16264-8315-2	14	120	16678-6406-0	23	140			
16241-5546-3	13	190	16264-8334-2	4	220	16678-6423-0	23	150			
16241-5555-4	13	220	16265-1231-2	33	010	16678-6583-0	22	140			
16241-5621-0	17	110	16271-1324-0	31	030	16683-9602-0	1	050			
16241-5625-0	17	080	16271-2401-0	9	090	16692-2501-3	12	010			
16241-5633-0	17	070	16271-2402-0	9	110	16813-6382-0	12	020			
16241-5634-0	17	120	16271-2498-0	9	100	16851-6551-2	19	140			
16241-5716-0	18	030		9	120	17203-7286-0	29	010			
16241-6442-0	22	020	16271-3209-2	6	010	17208-6001-0	15	010			
16241-7334-0	28	060	16271-5371-2	19	080	17331-7334-2	5	070			
16241-7335-0	27	080	16271-5372-2	19	090	17341-6320-0	25	090			
16241-7336-0	27	090	16271-5373-2	19	100	17391-9616-0	1	080			
16241-7337-0	27	020	16271-5506-0	13	150	17407-1177-0	32	010			
16241-7425-0	22	100	16271-5532-0	13	130	17558-6599-0	34	010			
16241-9102-0	22	120	16271-5535-0	1	180	19008-7270-0	27	010			
16241-9104-0	4	160	16271-5541-0	13	210	19077-5365-0	19	075			
16241-9149-0	33	030	16271-5602-3	18	080		20	130			
16241-9202-0	18	070	16271-5715-0	18	020	19202-2354-0	11	210			
16241-9233-0	13	060	16271-5772-0	18	090	19202-2397-0	11	210			
16241-9402-0	18	060	16271-5774-0	18	120	19202-2398-0	11	210			
16241-9523-0	13	080	16271-9201-0	33	040	19212-6310-0	25	140			
16241-9601-0	1	060	16271-9523-0	10	120	19212-9713-0	25	160			
16241-9602-0	4	020	16271-9569-0	16	010	19215-6375-0	22	230			
16241-9626-2	1	150	16271-9616-0	1	090	19237-6591-0	22	160			
16245-9153-0	4	170	16272-5115-0	13	070		22	220			
16245-9154-0	4	210	16282-3650-0	7	020	19434-7301-4	27	120			
	18	150	16282-9701-0	22	130	19484-5544-0	13	170			
16251-3513-0	4	085	16285-4203-0	19	160	19872-6584-0	22	210			
16251-7303-4	28	010	16285-5409-3	14	010	1C010-1315-0	31	060			
16252-0402-2	4	010	16285-5410-3	14	020	1C010-6583-0	22	170			
16259-0558-0	5	120	16285-5641-2	17	020	1C010-6588-0	22	180			
16259-7351-2	28	050	16285-6357-0	25	250	1C010-6591-0	22	190			
16259-7352-0	28	020	16285-9201-0	25	240	1C020-4236-0	19	180			
16259-7355-2	28	030	16285-9805-0	25	270	1G021-9665-0	14	110			
16261-0404-0	8	090	16292-2349-0	10	190	1G031-5421-0	14	080			
16261-0405-0	8	120	16292-2386-0	10	190	1G032-0304-0	3	040			
16261-1182-2	32	030	16292-2387-0	10	190	1G032-0331-0	3	110			
16261-1235-0	33	020	16299-5626-0	17	090	1G032-0537-0	5	020			
16261-1333-0	31	040	16299-5701-5	18	010	1G032-0551-0	5	100			
16261-1354-0	3	070	16304-2105-0	10	020	1G032-1450-4	5	010			
16261-1356-0	3	080	16304-2109-0	10	020	1G032-5613-0	17	040			
16261-1426-4	31	080	16304-2111-0	10	010	1G032-5615-0	17	050			
16261-1452-0	5	030	16304-2191-0	10	010	1G032-5647-0	17	060			

PIES No.		EDA0001174
BLOCK No.	LINE No.	A
01	01	1G908-21000 D905-E2B-EU-XL1

KS. MxAK. 0. AK



# KUBOTA

## THE BASIC NECESSITIES GIANT

"Technology for the Needs of Tomorrow" is the ambition of everyone at Kubota. Through research and the development of new products for agriculture, industry, construction, and many other areas of modern life, we at Kubota hope to realize this goal.

## GEANT DES NECESSITES FONDAMENTALES

"La Technologie pour les Besoins de Demain" est l'ambition de chacun CHEZ KUBOTA. A travers la recherche et le développement de nouveaux produits pour l'Agriculture, l'Industrie, la Construction et plusieurs autres domaines de la vie moderne, Nous KUBOTA, espérons atteindre ce but.

## GIGANT DER FUNDAMENTALEN NOTWENDIGKEITEN

"Technologie für die Welt von Morgen"  
Wir bei KUBOTA arbeiten ständig an diesem Ziel durch Forschung und Entwicklung neuer Produkte für den Agrarsektor, die Industrie, die Bauwirtschaft und viele andere Bereiche unserer modernen Zeit. Die Ziellinie verschiebt sich ständig, aber wir kommen ihr näher.